



## CASA DE REPOUSO NOSSA SENHORA APARECIDA DE PERUÍBE

Fundada em 15/12/1991

CNPJ-64.717.556/0001-86

End.: Rua Ver. José dos Santos, 245 -Est. Ant. Novaes

Peruíbe - SP CEP 11.777 - 300

E-mail –crp.peruibe2021@gmail.com - Site: www.crp1.org.br

### RELATÓRIO DAS ATIVIDADES REALIZADAS NO PERÍODO DE JANEIRO/2023 À DEZEMBRO/2023

#### 1. IDENTIFICAÇÃO DO SERVIÇO

Nome da Organização/entidade: <b>CASA DE REPOUSO NOSSA SENHORA APARECIDA DE PERUÍBE</b>				C.N.P.J. nº: <b>64.717.556/0001-86</b>
Endereço: <b>RUA VEREADOR JOSE DOS SANTOS, Nº245 BAIRRO ESTÂNCIA ANTONIO NOVAES</b>				(DDD) Telefone <b>(13)3456-2815 / 3456-3261</b>
Cidade <b>PERUÍBE</b>	UF <b>SP</b>	CEP <b>11750-000</b>	E-mail: <b>crp.peruibe2021@gmail.com</b>	Sítio da Internet: <b>crp1.org.br</b>
Nome do responsável pela Unidade: <b>ELIANE APARECIDA DE SANTANA LIMA</b>				Cargo: <b>Diretora Presidente</b>
Responsável Técnica: <b>SILVIA REGINA DE LARA</b>				Cargo: <b>Assistente Social</b>

#### 2. ATIVIDADES DESENVOLVIDAS

- a) **Nome do Serviço:**  
SERVIÇO DE ACOLHIMENTO INSTITUCIONAL DE LONGA PERMANÊNCIA PARA IDOSOS.
- b) **Descrição do serviço:**  
Garantimos a qualidade de vida, a proteção integral, o desenvolvimento de autonomia, convivência comunitária, o fortalecimento de vínculos, acesso aos serviços da rede de direitos. O serviço foi executado, por meio de atendimento da equipe interdisciplinar (médico, enfermeira, técnicas de enfermagem, fisioterapeuta, cuidadoras, nutricionista, assistente social, psicóloga, administrativo, lavanderia, motorista, auxiliares de cozinha e geral).
- c) **Objetivo:**  
Atendemos no ano de 2023 pelo modo abrigo, o total de 29 idosos no serviço de proteção especial de alta complexidade, de ambos os sexos, a partir de 60 anos de idade, que estavam em situação de risco pessoal e social, decorrentes de violação de direitos, enviados pela Secretaria Municipal de Assistência e Desenvolvimento Social do município de Peruíbe.
- d) **Forma de atendimento:**  
Foi realizada entre as partes (instituição e idosos), contrato de prestação de serviços, conforme as diretrizes da resolução nº 12 do Conselho Nacional dos Direitos dos Idosos – CNDI e a RDC nº 283/2005 (resolução da diretoria colegiada).
- e) **Parcerias:**  
Foi realizado o Termo de Colaboração junto a Prefeitura Municipal de Peruíbe;
- f) **Origem dos recursos:**  
Através das verbas Municipal, Estadual e Federal; Recursos próprios (Bazar, Telemarketing, Nota fiscal Paulista, Eventos e Doações), repasse dos idosos



## CASA DE REPOUSO NOSSA SENHORA APARECIDA DE PERUÍBE

Fundada em 15/12/1991

CNPJ-64.717.556/0001-86

End.: Rua Ver. José dos Santos, 245 -Est. Ant. Novaes

Peruíbe - SP CEP 11.777 - 300

E-mail –crp.peruibe2021@gmail.com - Site: www.crp1.org.br

(contribuem financeiramente com a instituição com até 70% de seu rendimento conforme dispõe o § 2º do artigo 35 da Lei nº 10.741, de 1º de outubro de 2003 (Estatuto do Idoso) e captação de recursos financeiros para o projeto Supera através da Empresa Salvador Arena.

### g) **Demanda reprimida:**

Devido à escassez de vagas, enfrentamos dificuldades para atender a todos os idosos que aguardam oportunidade de serem institucionalizados na ILPI, aguardando encaminhamento pelo CREAS - Centro de Referência Especializado de Assistência Social. Além disso, a dificuldade em obter transporte adequado também impacta nossa capacidade de realizar a quantidade desejada de passeios externos com os idosos. Outro desafio que enfrentamos é a dificuldade em obter, por meio da rede pública de saúde, os medicamentos necessários para atender às necessidades específicas dos idosos residentes.

### h) **Espaço físico:**

**Estrutura Física** - As instalações físicas estão adequadas para garantir a segurança e a saúde dos idosos, estando de acordo com as condições de higiene, salubridade, segurança, habitação e câmeras de monitoramento nos ambientes.

**Observação** – A instituição possui a seguinte estrutura:

Dormitórios separados por sexos, para no Máximo 4 pessoas, com banheiro que atende as normas e os padrões da Vigilância Sanitária RDC de nº 502 e ABNT NBR 50.

Ambiente Físico	Qtd	Capacidade De Atendimento	Equipamentos Disponíveis
Salão social	01	40	Sofás, TV, Mesas, cadeiras e ventiladores.
Refeitório	01	25	Mesas, cadeiras, bebedouro, réchaud e pia lavatório.
Cozinha	01	03	02 Pias, fogão, geladeira, freezer, armário, utensílios de cozinha.
Despensa	01	01	Armários de alvenaria adequados para estocagem de alimentos.
Suíte Feminina	03	De 03 a 04	Leitos, mesa de apoio, armário, ventilador e TV.
Suíte Masculina	05	De 02 a 04	Leitos, mesa de apoio, armário, ventilador e TV.
Cantinho de Lazer/ Leitura	01	12	Poltronas, TV, livros
Lavanderia	01	01	Maquina de lavar, tanquinho, secadora, tanque, armários, varal, telefone.
Quartinho de limpeza	01	02	Tanque, tanquinho, Varal, materiais de limpeza
Banheiro social	04	01	Vaso sanitário, lavatório e espelho.
Sala Serviço Social e psicologia	01	04	02 Mesas, 02 cadeiras giratórias, 02 armários, 02 notebook, 02 cadeiras, ventilador e telefone.
Sala administração	01	04	02 Mesas, Cadeiras, armários, 02 notebook, impressora, ventilador.
Almoxarifado	01	01	Materiais de higiene e limpeza, arquivo morto, prateleiras, ventilador.



# CASA DE REPOUSO NOSSA SENHORA APARECIDA DE PERUÍBE

Fundada em 15/12/1991

CNPJ-64.717.556/0001-86

End.: Rua Ver. José dos Santos, 245 -Est. Ant. Novaes

Peruíbe - SP CEP 11.777 - 300

E-mail –crp.peruibe2021@gmail.com - Site: www.crp1.org.br

Sala de fisioterapia	02	04	Mesa, cadeira, armário, notebook, bicicleta horizontal, esteira, ventiladores, tablado, bola, espaldar, eletroterapia, espelho, tens, esparaband, barra pararela classic, eretor com mesa e plataforma adulto, sonopulse compact, ultrassom terap. laserpulse portable, neurodyn portátil tem e fes system, escada de treinamento profissional, bicicleta ergometrica vertical, Esteira Elétrica e materiais de cuidados básicos.
Enfermaria	01	04	03 Mesas, 04 cadeiras, 02 armários, notebook, painel de campainha das suítes, balança medição, maca, inalador, frigobar, painel de monitoramento das câmeras, materiais de cuidados básicos, quadro de comunicados, interfone, ventilador, lavatório.
Espaço de descanso enfermaria	01	01	Cama, ventilador, armários.
Sala de espera	01	05	02 Poltronas, sofá para 03 pessoas, armário guarda volume de funcionários e ventilador.
Área externa	01	250	Sistema de utilização de gás, bancos, acesso para o segundo pavimento, lixeira, bebedouro, garagem.
Reservatório de água	01	Capacidade 17.000 litros	Caixa d'água.

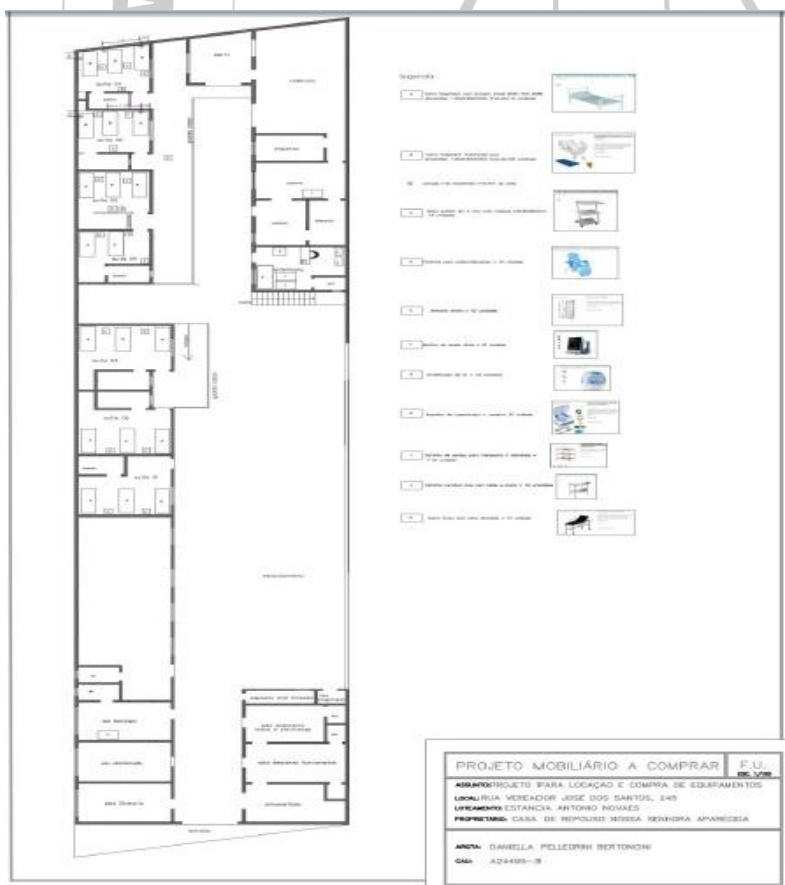



## CASA DE REPOUSO NOSSA SENHORA APARECIDA DE PERUÍBE

Fundada em 15/12/1991

CNPJ-64.717.556/0001-86

End.: Rua Ver. José dos Santos, 245 -Est. Ant. Novaes

Peruíbe - SP CEP 11.777 - 300

E-mail –crp.peruibe2021@gmail.com - Site: www.crp1.org.br

### i) **Localização:**

Rua Vereador José dos Santos, nº 245 – Est. Antonio Novaes – Peruíbe/SP.

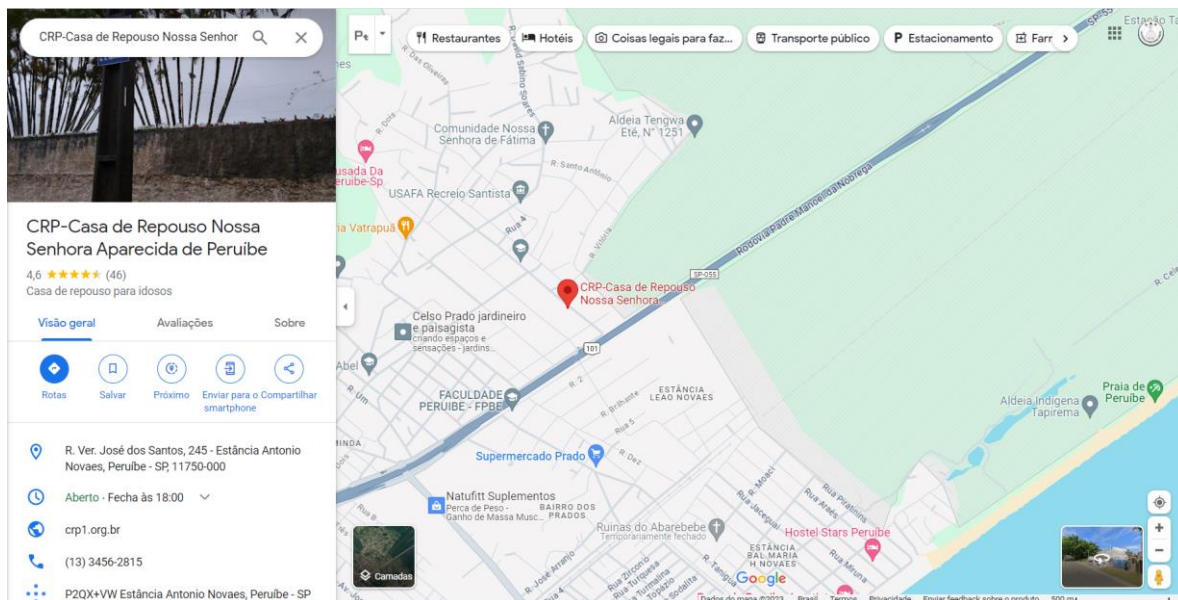

### j) **Atividades oferecidas:**

ATIVIDADES/AÇÕES REALIZADAS NO PERÍODO DE NOV/22 A NOV/23	RESULTADO QUANTITATIVO	RESULTADO QUALITATIVO
ATENDIMENTO MÉDICO	269	Contribuição na melhoria de vida e saúde preventiva de 100% dos usuários.
ATENDIMENTO ENFERMAGEM	1.584	Manutenção e cuidados diários de 100% dos usuários.
ATENDIMENTO/ ATIVIDADES NUTRICIONISTA	413	Promovido o controle nutricional para a melhora da saúde.
REFEIÇÕES – (SENDO 05/DIA)	39.235	Promovida alimentação equilibrada e saudável.
ATENDIMENTO FISIOTERAPIA	937	Aumento da força motora, equilíbrio e preventivo.
ATENDIMENTO PSICÓLOGICO	951	Melhora da saúde emocional e psíquica.
ATENDIMENTO SERVIÇO SOCIAL	390	Redução de situações de risco; promoção e garantia dos direitos dos usuários.
ANIVERSARIANTES DO MÊS	24 PARTICIPANTES	Promovido estímulo de valorização à vida e socialização entre os idosos.





# CASA DE REPOUSO NOSSA SENHORA APARECIDA DE PERUÍBE

Fundada em 15/12/1991

CNPJ-64.717.556/0001-86

End.: Rua Ver. José dos Santos, 245 -Est. Ant. Novaes

Peruíbe - SP CEP 11.777 - 300

E-mail –crp.peruibe2021@gmail.com - Site: www.crp1.org.br

JOGOS DIDÁTICOS/ ATIV. GRUPAL	32 AÇÕES	Experimentaram novas possibilidades do desenvolvimento de suas potencialidades.
CORTE DE CABELO	81 PARTICIPANTES	Promoção do bem-estar e aumento autoestima.
PASSEIO FISIOTERAPIA	38 PARTICIPANTES	Promovido o contato com a comunidade e natureza.
COZINHA TERAPÊUTICA	256 PARTICIPANTES	Resgate das memórias afetivas através de textura e sabores dos alimentos.
EVENTOS EXTERNOS	30 PARTICIPANTES	Promovido entretenimento, socialização e contato com a comunidade.
EVENTOS INTERNOS	17 AÇÕES	Aumento do convívio social e da comunicação; Diminuição do isolamento social.
OFICINA SABESP	42 PARTICIPANTES	Vivenciaram experiências para relacionar-se em grupo e convívio social.
VISITA PRESENCIAL	246	Promovido o fortalecimento de vínculos e convívio familiar.
CHAMADAS DE VÍDEOS	14	Promovido o fortalecimento de vínculos.
REINTEGRAÇÃO FAMILIAR	02	Promovido a conexão e o retorno seguro do idoso ao convívio de suas famílias.
DANÇA/PILATES	79 PARTICIPANTES	Promovido a integração social, diminuição do isolamento e melhora no movimento motor.
MISSA MENSAL	12 EVENTOS	Promovido o respeito a religião, momento de conexão.
GRUPO DE ORAÇÃO EVANGELICO	02 EVENTOS	Promovido o momento de conexão espiritual e reflexão interna.
CONFRATERNIZAÇÃO CARNAVAL	01 EVENTO	Promoção da integração e participação comunitária.
CONFRATERNIZAÇÃO PÁSCOA	01 EVENTO	Vivenciaram a confraternização, a partilha e o respeito.
CONFRATERNIZAÇÃO NATAL	02 EVENTOS	Promoção ao estímulo sensorial, emocional, respeito as tradições e valorização.



## CASA DE REPOUSO NOSSA SENHORA APARECIDA DE PERUÍBE

Fundada em 15/12/1991

CNPJ-64.717.556/0001-86

End.: Rua Ver. José dos Santos, 245 -Est. Ant. Novaes

Peruíbe - SP CEP 11.777 - 300

E-mail –crp.peruibe2021@gmail.com - Site: www.crp1.org.br

CONFRATERNIZAÇÃO ANO NOVO	01 EVENTO	Promovido a confraternização entre os idosos.
DIA DAS MÃES	01 EVENTO	Promovido à inclusão, integração e o resgate de memórias e histórias.
DIA DOS PAIS	01 EVENTO	Promovido à inclusão, integração e o resgate de memórias e histórias.

### j.1) Informações complementares de atividades/ações:

ACOLHIMENTOS	08
ÓBITOS	05

### k) Resultados obtidos:

Concluimos que o período de janeiro/2023 a dezembro/2023 foi marcado por um compromisso estável da Casa de Repouso Nossa Senhora Aparecida de Peruíbe em proporcionar um serviço de acolhimento institucional de longa permanência para idosos de alta qualidade. A atuação da equipe interdisciplinar, composta por profissionais dedicados, permitiu a execução de atividades e ações que visaram não apenas a proteção integral dos 29 idosos atendidos no período, mas também o fortalecimento de vínculos, a promoção da saúde e a oferta de experiências enriquecedoras. Através de uma abordagem acolhedora, receptiva e atenta, a equipe participou ativamente na construção de planos individuais e familiares de atendimento. Essa abordagem visou não apenas a promoção do convívio social, mas também envolveu o estudo aprofundado de casos, encaminhamentos estratégicos, elaboração de relatórios detalhados, leitura e compreensão de editais, além da concepção e implementação de projetos inovadores.

Realizamos atualizações minuciosas nos prontuários, conduzindo diagnósticos socioeconômicos cuidadosos, registrando observações precisas e transmitindo informações relevantes. Além disso, investimos em uma comunicação eficaz e na defesa incansável dos direitos da pessoa idosa. De forma proativa, orientamos os beneficiários no acesso à documentação pessoal, enquanto promovemos atividades de convívio e organização da vida cotidiana.

A mobilização para o exercício da cidadania e a articulação eficaz com a rede de serviços socioassistenciais e políticas públicas setoriais emergem como elementos cruciais em nosso compromisso em assegurar um atendimento de alta qualidade e personalizado aos idosos institucionalizados. Este enfoque abrangente busca não apenas abordar as necessidades imediatas, mas também promover um ambiente que fomente o bem-estar e a integração social, permitindo que os residentes desfrutem de uma vivência plena e digna em nossa instituição.

Entretanto, enfrentamos desafios significativos, notadamente a demanda reprimida resultante da escassez de vagas, o que limitou nossa capacidade de atender a todos os



## CASA DE REPOUSO NOSSA SENHORA APARECIDA DE PERUÍBE

Fundada em 15/12/1991

CNPJ-64.717.556/0001-86

End.: Rua Ver. José dos Santos, 245 -Est. Ant. Novaes

Peruíbe - SP CEP 11.777 - 300

E-mail –crp.peruibe2021@gmail.com - Site: www.crp1.org.br

idosos que aguardam oportunidade de serem institucionalizados na ILPI. A busca por transporte adequado também se revelou um obstáculo para a realização plena da quantidade desejada de passeios externos, comprometendo o enriquecimento da vivência dos residentes.

A estrutura física da instituição, em conformidade com normas de saúde e segurança, proporcionou um ambiente adequado para a convivência dos idosos. Os dados quantitativos e qualitativos das atividades realizadas demonstram o impacto positivo no bem-estar físico, emocional e social dos residentes, contribuindo para a melhoria da qualidade de vida e para o alcance dos objetivos propostos.

Ao refletir sobre o período em questão, reconhecemos a importância do papel desempenhado pela Casa de Repouso Nossa Senhora Aparecida de Peruíbe na promoção do envelhecimento digno e na valorização da experiência de vida dos idosos. As parcerias estabelecidas, as atividades variadas e a atenção individualizada refletem o comprometimento da equipe em oferecer um ambiente acolhedor e estimulante para aqueles que confiaram sua vivência nesta instituição.

Além disso, é relevante destacar que essas ações não apenas atendem às necessidades imediatas dos idosos, mas também estão alinhadas com os Objetivos de Desenvolvimento Sustentável da ONU. Dessa forma, nosso trabalho não apenas assegura o bem-estar dos idosos, mas também contribui para metas globais que visam promover uma sociedade mais justa, inclusiva e sustentável.







## CASA DE REPOUSO NOSSA SENHORA APARECIDA DE PERUIBE

Fundada em 15/12/1991

CNPJ-64.717.556/0001-86

End.: Rua Ver. José dos Santos, 245 -Est. Ant. Novaes

Peruíbe - SP CEP 11.777 - 300

E-mail –crp.peruibe2021@gmail.com - Site: www.crp1.org.br

### Registro de Fotos:

Janeiro/2023:

Atividade: Dia de Beleza para as Idosas.



Atividade: Tarde Musical e as Dras. Do Grupo Gota de Alegria.







## CASA DE REPOUSO NOSSA SENHORA APARECIDA DE PERUIBE

Fundada em 15/12/1991

CNPJ-64.717.556/0001-86

End.: Rua Ver. José dos Santos, 245 -Est. Ant. Novaes

Peruíbe - SP CEP 11.777 - 300

E-mail –crp.peruibe2021@gmail.com - Site: www.crp1.org.br

Atividade: Corte de Cabelo para os Idosos.



Cozinha Terapêutica.



Fevereiro/2023:

Atividade Grupal Psicossocial:







## CASA DE REPOUSO NOSSA SENHORA APARECIDA DE PERUIBE

Fundada em 15/12/1991

CNPJ-64.717.556/0001-86

End.: Rua Ver. José dos Santos, 245 -Est. Ant. Novaes

Peruíbe - SP CEP 11.777 - 300

E-mail -crp.peruibe2021@gmail.com - Site: www.crp1.org.br

### Grito de Carnaval:







## CASA DE REPOUSO NOSSA SENHORA APARECIDA DE PERUIBE

Fundada em 15/12/1991

CNPJ-64.717.556/0001-86

End.: Rua Ver. José dos Santos, 245 -Est. Ant. Novaes

Peruíbe - SP CEP 11.777 - 300

E-mail –crp.peruibe2021@gmail.com - Site: www.crp1.org.br

### Celebração Carnaval – Bloco da Estação na CRP:



### Atividade Dança/Pilates:



### Festa de Aniversariantes do Mês:







## CASA DE REPOUSO NOSSA SENHORA APARECIDA DE PERUIBE

Fundada em 15/12/1991

CNPJ-64.717.556/0001-86

End.: Rua Ver. José dos Santos, 245 -Est. Ant. Novaes

Peruíbe - SP CEP 11.777 - 300

E-mail –crp.peruibe2021@gmail.com - Site: www.crp1.org.br

### Cozinha Terapêutica:



Março/2023:

### Corte de Cabelo dos Idosos e Ação do dia das Mulheres:

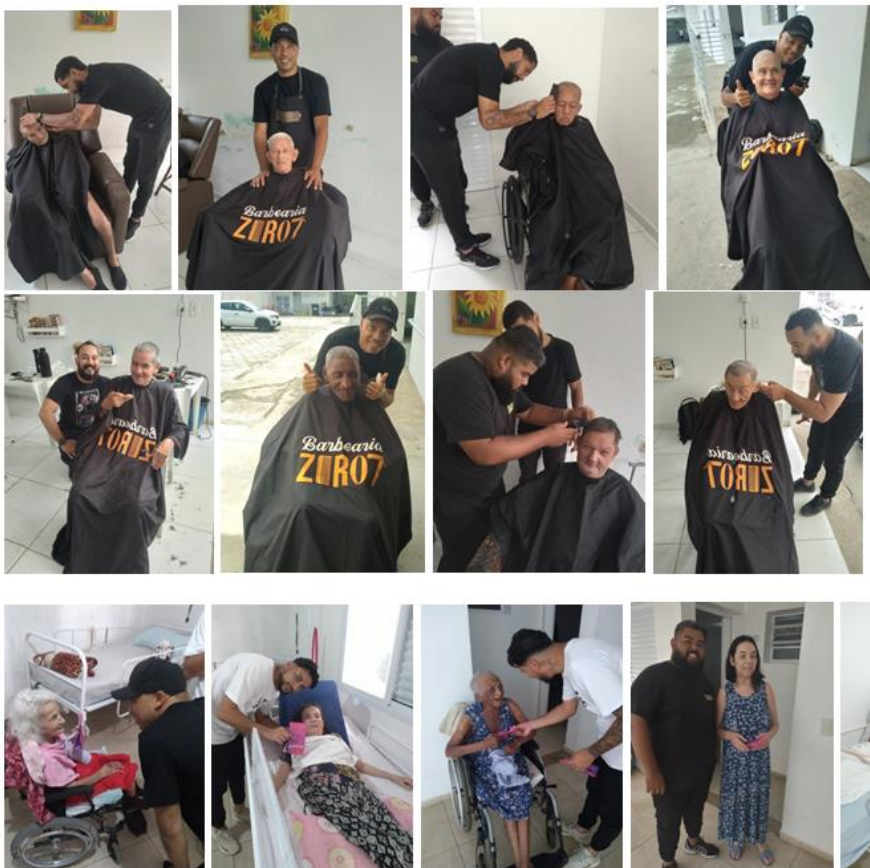

“AIDUA”



## CASA DE REPOUSO NOSSA SENHORA APARECIDA DE PERUIBE

Fundada em 15/12/1991

CNPJ-64.717.556/0001-86

End.: Rua Ver. José dos Santos, 245 -Est. Ant. Novaes

Peruíbe - SP CEP 11.777 - 300

E-mail –crp.peruibe2021@gmail.com - Site: www.crp1.org.br

### Dia Internacional da Mulher – Amigas da CRP:



### Manhã Musical:



### Sessão da Tarde:



### Bingo:







## CASA DE REPOUSO NOSSA SENHORA APARECIDA DE PERUIBE

Fundada em 15/12/1991

CNPJ-64.717.556/0001-86

End.: Rua Ver. José dos Santos, 245 -Est. Ant. Novaes

Peruíbe - SP CEP 11.777 - 300

E-mail -crp.peruibe2021@gmail.com - Site: www.crp1.org.br

### Missa Mensal:



### Aulas de Pilates/Dança:







## CASA DE REPOUSO NOSSA SENHORA APARECIDA DE PERUÍBE

Fundada em 15/12/1991

CNPJ-64.717.556/0001-86

End.: Rua Ver. José dos Santos, 245 -Est. Ant. Novaes

Peruíbe - SP CEP 11.777 - 300

E-mail –crp.peruibe2021@gmail.com - Site: www.crp1.org.br

**Abril/2023:**

Visita e chamada de vídeo com Familiares:



Aniversariante do Mês:



Entregas de chocolates da páscoa para os idosos(as):



Participação dos idosos na Missa de lava pés na Comunidade São Judas:



Missa mensal na CRP:



Entrega de Naninhas do Bem:

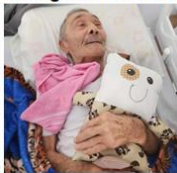



## CASA DE REPOUSO NOSSA SENHORA APARECIDA DE PERUIBE

Fundada em 15/12/1991

CNPJ-64.717.556/0001-86

End.: Rua Ver. José dos Santos, 245 -Est. Ant. Novaes

Peruíbe - SP CEP 11.777 - 300

E-mail –crp.peruibe2021@gmail.com - Site: www.crp1.org.br

Ação corte de cabelo das idosas (feminino):



Oficina de Cidadania e Cívica – parceria com a SABESP;



Cozinha Terapêutica:



Manhã Musical na CRP:



### Maio/2023:

Corte de cabelo:



Manhã Musical:



Dia das Mães:







## CASA DE REPOUSO NOSSA SENHORA APARECIDA DE PERUIBE

Fundada em 15/12/1991

CNPJ-64.717.556/0001-86

End.: Rua Ver. José dos Santos, 245 -Est. Ant. Novaes

Peruíbe - SP CEP 11.777 - 300

E-mail -crp.peruibe2021@gmail.com - Site: www.crp1.org.br

### Missa mensal:



### Comemoração dos Aniversariantes do Mês:



### Oficina de conscientização ao Dia Nacional de Combate ao Abuso Sexual contra Crianças e Adolescentes:



### Atividades:



Junho/2023:

### Atividades:



### Caminhada semanal da fisioterapia:



### Oficina ref. ao Dia Mundial de Conscientização sobre a Violência contra a Pessoa Idosa:







## CASA DE REPOUSO NOSSA SENHORA APARECIDA DE PERUIBE

Fundada em 15/12/1991

CNPJ-64.717.556/0001-86

End.: Rua Ver. José dos Santos, 245 -Est. Ant. Novaes

Peruíbe - SP CEP 11.777 - 300

E-mail –crp.peruibe2021@gmail.com - Site: www.crp1.org.br

### Atividade Psicossocial – Tarde Musical: Festa Junina com os idosos:



Julho/2023:

### Atividade Dia C – SICREDI:



DIA C (1)



DIA C (2)



DIA C (3)



DIA C (4)



DIA C (5)



DIA C (6)



DIA C (7)



DIA C (8)



DIA C (9)



DIA C (10)



DIA C (11)



DIA C (12)

### Corte de Cabelo Masculino:



corte de cabelo (1)

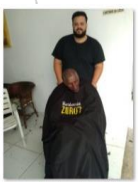

corte de cabelo (2)

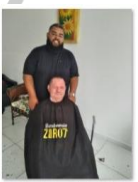

corte de cabelo (3)



corte de cabelo (4)



corte de cabelo (5)



corte de cabelo (6)

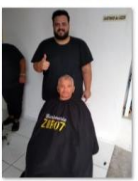

### Oficina Cívica da SABESP:



19 de jul. de 2023 09:56:22  
Da Silva, 245 - Estância Antonio Novaes, Peruíbe - SP, 11750-000, Brasil



19 de jul. de 2023 10:12:24  
Da Silva, 245 - Estância Antonio Novaes, Peruíbe - SP, 11750-000, Brasil



## CASA DE REPOUSO NOSSA SENHORA APARECIDA DE PERUIBE

Fundada em 15/12/1991

CNPJ-64.717.556/0001-86

End.: Rua Ver. José dos Santos, 245 -Est. Ant. Novaes

Peruíbe - SP CEP 11.777 - 300

E-mail -crp.peruibe2021@gmail.com - Site: www.crp1.org.br



19 de jul. de 2023 10:11:58  
o Novaes, Peruíbe - SP, 11750-000, Brasil



19 de jul. de 2023 10:11:50



19 de jul. de 2023 10:12:01  
o Novaes, Peruíbe - SP, 11750-000, Brasil

### Missa:



### Atividades:



atividades (1)



atividades (2)



atividades (3)



atividades (4)



atividades (5)



atividades (6)

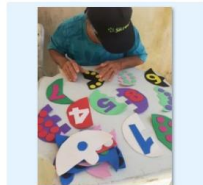

### Comemoração de Aniversário:







**CASA DE REPOUSO NOSSA SENHORA APARECIDA DE PERUÍBE**  
Fundada em 15/12/1991 CNPJ-64.717.556/0001-86  
End.: Rua Ver. José dos Santos, 245 -Est. Ant. Novaes  
Peruíbe - SP CEP 11.777 - 300  
E-mail –crp.peruibe2021@gmail.com - Site: www.crp1.org.br

### Fisioterapia:



Fisioterapia (1)



Fisioterapia (2)



Fisioterapia (3)



Fisioterapia (4)



Fisioterapia (5)



Fisioterapia (6)



Fisioterapia (7)



Fisioterapia (8)



Fisioterapia (9)



Fisioterapia (10)



Fisioterapia (11)



Fisioterapia (12)



### Grupos de Oração:



### Comemoração dia dos Avós:



DIA DOS AVÓS (1)



DIA DOS AVÓS (2)



DIA DOS AVÓS (3)



DIA DOS AVÓS (4)



DIA DOS AVÓS (5)



DIA DOS AVÓS (6)

### Agosto/2023:

### Passeis Fisioterapia:

tem



Passeis Fisioterapia (1)



Passeis Fisioterapia (2)

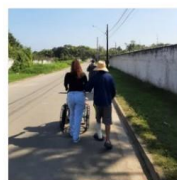

Passeis Fisioterapia (3)



Passeis Fisioterapia (4)



Passeis Fisioterapia (5)



Passeis Fisioterapia (6)

### Dança Circular:







## CASA DE REPOUSO NOSSA SENHORA APARECIDA DE PERUIBE

Fundada em 15/12/1991

CNPJ-64.717.556/0001-86

End.: Rua Ver. José dos Santos, 245 -Est. Ant. Novaes

Peruíbe - SP CEP 11.777 - 300

E-mail –crp.peruibe2021@gmail.com - Site: www.crp1.org.br

### Atividades Grupais:



Atividades (1)



Atividades (2)



Atividades (3)



Atividades (4)



Atividades (5)



365300955\_725144540482554\_3847255556168164547\_n

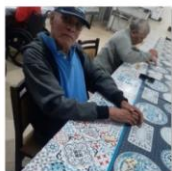

Atividades (6)



Atividades (7)



Atividades (8)



Atividades (9)

### Missa:



Missa (1)



Missa (2)



Missa (3)



Missa (4)



Missa (5)

### Corte de Cabelo Feminino:



Ação beleza p idosas (1)



Ação beleza p idosas (2)



Ação beleza p idosas (3)



Ação beleza p idosas (4)



Ação beleza p idosas (5)



Ação beleza p idosas (6)



Ação beleza p idosas (7)



Ação beleza p idosas (8)



Ação beleza p idosas (9)



Ação beleza p idosas (10)



Ação beleza p idosas (1)

### Saída para Almoço no Restaurante NM:



Almoço no Restaurante NM (1)



Almoço no Restaurante NM (2)



Almoço no Restaurante NM (3)



Almoço no Restaurante NM (4)



Almoço no Restaurante NM (5)



Almoço no Restaurante NM (1)



Almoço no Restaurante NM (2)



## CASA DE REPOUSO NOSSA SENHORA APARECIDA DE PERUIBE

Fundada em 15/12/1991

CNPJ-64.717.556/0001-86

End.: Rua Ver. José dos Santos, 245 -Est. Ant. Novaes

Peruíbe - SP CEP 11.777 - 300

E-mail -crp.peruibe2021@gmail.com - Site: www.crp1.org.br

### Corte de Cabelo Masculino:



Corte de Cabelo Masculino (1)



Corte de Cabelo Masculino (2)



Corte de Cabelo Masculino (3)



Corte de Cabelo Masculino (4)



Corte de Cabelo Masculino (5)



Corte de Cabelo Masculino (6)



Corte de Cabelo Masculino (7)

### Comemoração de Aniversário:



Setembro/2023:

### Atividades:



Atividades (1)



Atividades (2)



Atividades (3)



Atividades (4)

### Dia Nacional do Idoso:



Dia Nacional do idoso (1)



Dia Nacional do idoso (2)



Dia Nacional do idoso (3)



Dia Nacional do idoso (4)

### Cozinha Terapêutica:



Cozinha Terapêutica (1)



Cozinha Terapêutica (2)



Cozinha Terapêutica (3)



Cozinha Terapêutica (4)



Cozinha Terapêutica (5)



Cozinha Terapêutica (6)



Cozinha Terapêutica (7)





**CASA DE REPOUSO NOSSA SENHORA APARECIDA DE PERUIBE**  
Fundada em 15/12/1991 CNPJ-64.717.556/0001-86  
End.: Rua Ver. José dos Santos, 245 -Est. Ant. Novaes  
Peruíbe - SP CEP 11.777 - 300  
E-mail –crp.peruibe2021@gmail.com - Site: www.crp1.org.br

**Outubro/2023:**  
**Fisioterapia:**



Fisioterapia (1)



Fisioterapia (2)



Fisioterapia (3)



Fisioterapia (4)



Fisioterapia (5)



Fisioterapia (6)



Fisioterapia (7)



Fisioterapia (8)



Fisioterapia (9)



Fisioterapia (10)



Fisioterapia (11)



Fisioterapia (12)



Fisioterapia (13)



Fisioterapia (14)



Fisioterapia (15)



Fisioterapia (16)



Fisioterapia (17)



Fisioterapia (18)



Fisioterapia (19)



Fisioterapia (20)



Fisioterapia (21)



Fisioterapia (22)



Fisioterapia (23)



Fisioterapia (24)

**Caminhadas:**



**Corte de Cabelo:**



corte de cabelo (1)



corte de cabelo (2)



corte de cabelo (3)



corte de cabelo (4)



corte de cabelo (5)



corte de cabelo (6)



corte de cabelo (7)



corte de cabelo (8)

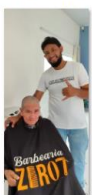

corte de cabelo (9)



corte de cabelo (10)



corte de cabelo (11)



corte de cabelo (12)



## CASA DE REPOUSO NOSSA SENHORA APARECIDA DE PERUIBE

Fundada em 15/12/1991

CNPJ-64.717.556/0001-86

End.: Rua Ver. José dos Santos, 245 -Est. Ant. Novaes

Peruíbe - SP CEP 11.777 - 300

E-mail –crp.peruibe2021@gmail.com - Site: www.crp1.org.br

### Saída Institucional para o Circo:



### Ação dia das Crianças no Instituição Relfe:



Ação dia das Crianças no Relfe (1)



Ação dia das Crianças no Relfe (2)



Ação dia das Crianças no Relfe (2)



Ação dia das Crianças no Relfe (3)



Ação dia das Crianças no Relfe (4)



Ação dia das Crianças no Relfe (5)



Ação dia das Crianças no Relfe (6)



Ação dia das Crianças no Relfe (7)



Ação dia das Crianças no Relfe (8)



Ação dia das Crianças no Relfe (9)



Ação dia das Crianças no Relfe (10)



Ação dia das Crianças no Relfe (11)



### Missa:



Missa (1)



Missa (2)



Missa (3)

### Visita dos Alunos da Escola Carmen Miranda:







## CASA DE REPOUSO NOSSA SENHORA APARECIDA DE PERUIBE

Fundada em 15/12/1991

CNPJ-64.717.556/0001-86

End.: Rua Ver. José dos Santos, 245 -Est. Ant. Novaes

Peruíbe - SP CEP 11.777 - 300

E-mail –crp.peruibe2021@gmail.com - Site: www.crp1.org.br

### Comemoração com os Aniversariantes do mês:



Novembro/23:

Visita das Crianças do Relfe



Missa:



missa (1)



missa (2)



missa (3)



missa (4)

Aniversariantes:

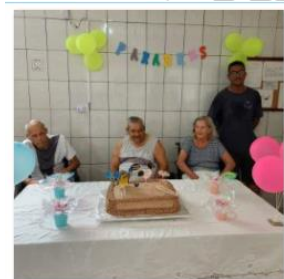

aniversariantes (1)



aniversariantes (2)



aniversariantes (3)

Cozinha Terapêutica:



cozinha terapeutica (1)



cozinha terapeutica (2)



cozinha terapeutica (3)



cozinha terapeutica (4)



cozinha terapeutica (5)



cozinha terapeutica (6)



**CASA DE REPOUSO NOSSA SENHORA APARECIDA DE PERUIBE**  
Fundada em 15/12/1991 CNPJ-64.717.556/0001-86  
End.: Rua Ver. José dos Santos, 245 -Est. Ant. Novaes  
Peruíbe - SP CEP 11.777 - 300  
E-mail –crp.peruibe2021@gmail.com - Site: www.crp1.org.br

#### Churrasco de Domingo com o Tatu e Amigos:



Churrasco com Tatu e Amigos (1)



Churrasco com Tatu e Amigos (2)



Churrasco com Tatu e Amigos (3)



Churrasco com Tatu e Amigos (4)



Churrasco com Tatu e Amigos (5)

#### Visita dos Alunos, colaboradores e pais do Colégio Divina Providência:



Divina (1)



Divina (2)



Divina (3)



Divina (4)



Divina (5)



Divina (6)



Divina (7)



Divina (8)



Divina (9)



Divina (10)

#### Dezembro/23: Fisioterapia:



Fisioterapia (1)



Fisioterapia (2)



Fisioterapia (3)



Fisioterapia (5)



Fisioterapia (6)



Fisioterapia (7)



Fisioterapia (8)



Fisioterapia (9)



Fisioterapia (10)



Fisioterapia (11)



Fisioterapia (12)



Fisioterapia (13)

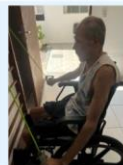

#### Diversos:



Natal fora da instituição



Nova institucionalização



Passeio 2



Passeio





## CASA DE REPOUSO NOSSA SENHORA APARECIDA DE PERUIBE

Fundada em 15/12/1991

CNPJ-64.717.556/0001-86

End.: Rua Ver. José dos Santos, 245 -Est. Ant. Novaes

Peruíbe - SP CEP 11.777 - 300

E-mail –crp.peruibe2021@gmail.com - Site: www.crp1.org.br

### Visita da Igreja Presbiteriana:



Ação Igreja Presbiteriana (1)



Ação Igreja Presbiteriana (2)



Ação Igreja Presbiteriana (3)



Ação Igreja Presbiteriana (4)



Ação Igreja Presbiteriana (5)



Ação Igreja Presbiteriana (6)



Ação Igreja Presbiteriana (7)



Ação Igreja Presbiteriana (8)



Ação Igreja Presbiteriana (9)



Ação Igreja Presbiteriana (10)



Ação Igreja Presbiteriana (11)



Ação Igreja Presbiteriana (12)

### Corte de Cabelo das Idosas:



### Manhã Musical:



Manhã Musical (1)



Manhã Musical (2)



Manhã Musical (3)



Manhã Musical (4)



Manhã Musical (5)



Manhã Musical (6)



Manhã Musical (7)



Manhã Musical (8)



Manhã Musical (9)



Manhã Musical a



Manhã Musucal aa



**CASA DE REPOUSO NOSSA SENHORA APARECIDA DE PERUÍBE**  
Fundada em 15/12/1991 CNPJ-64.717.556/0001-86  
End.: Rua Ver. José dos Santos, 245 -Est. Ant. Novaes  
Peruíbe - SP CEP 11.777 - 300  
E-mail –crp.peruibe2021@gmail.com - Site: www.crp1.org.br

### Corte de Cabelo Masculino:



Corte de Cabelo Masculino (1)



Corte de Cabelo Masculino (2)



Corte de Cabelo Masculino (3)



Corte de Cabelo Masculino (5)



Corte de Cabelo Masculino (6)



Corte de Cabelo Masculino (8)



Corte de Cabelo Masculino (9)



Corte de Cabelo Masculino (13)



Corte de Cabelo Masculino (15)



Corte de Cabelo Masculino (16)



Corte de Cabelo Masculino (19)



Corte de Cabelo Masculino (20)



Corte de Cabelo Masculino (21)



Corte de Cabelo Masculino (22)



Corte de Cabelo Masculino (24)



Corte de Cabelo Masculino (25)



Corte de Cabelo Masculino (26)



Corte de Cabelo Masculino (27)

### Apadrinhamento de Natal:



Apadrinhamento de Natal (1)



Apadrinhamento de Natal (2)



Apadrinhamento de Natal (3)



Apadrinhamento de Natal (4)



Apadrinhamento de Natal (5)



Apadrinhamento de Natal (6)



Apadrinhamento de Natal (7)



Apadrinhamento de Natal (8)



Apadrinhamento de Natal (9)



Apadrinhamento de Natal (10)



Apadrinhamento de Natal (11)



Apadrinhamento de Natal (12)



### Ação de Natal – com a Nathy Varandas:



Ação de Natal - Nathy (1)



Ação de Natal - Nathy (2)



Ação de Natal - Nathy (3)



Ação de Natal - Nathy (4)



Ação de Natal - Nathy (5)



Ação de Natal - Nathy (6)





## CASA DE REPOUSO NOSSA SENHORA APARECIDA DE PERUÍBE

Fundada em 15/12/1991

CNPJ-64.717.556/0001-86

End.: Rua Ver. José dos Santos, 245 -Est. Ant. Novaes

Peruíbe - SP CEP 11.777 - 300

E-mail -crp.peruibe2021@gmail.com - Site: www.crp1.org.br



Ação de Natal - Nathy (7)



Ação de Natal - Nathy (9)



Ação de Natal - Nathy (10)



Ação de Natal - Nathy (11)



Ação de Natal - Nathy (12)



Ação de Natal - Nathy (13)



Peruíbe, 08 de janeiro de 2024.

Eliane Ap. de Santana Lima  
Diretora Presidente

Silvia Regina de Lara  
Assistente Social

