



CASA DE REPOUSO NOSSA SENHORA APARECIDA DE PERUIBE

Fundada em 15/12/1991

CNPJ-64.717.556/0001-86

End.: Rua Ver. José dos Santos, 245 -Est. Ant. Novaes

Peruíbe - SP CEP 11.777-300

E-mail –crp.peruibe2021@gmail.com-Site: www.crp1.org.br

RELATÓRIO CIRCUNSTANCIADO DAS ATIVIDADES EXECUTADAS

PERÍODO	NUMERO PROCESSO	DATA DA EMISSÃO DO RELATÓRIO
01/03/2025 a 31/03/2025	AS07/2024 01.ADT-AS07/2025	14/04/2025

**Eliane Aparecida de Santana Lima – Diretora Presidente responsável pelo
ÓRGÃO EXECUTOR**

CASA DE REPOUSO NOSSA SENHORA APARECIDA DE PERUIBE
Rua Vereador José dos Santos, 245 - Estância Antônio Novaes – Peruíbe/SP.

OBJETO DA PARCERIA

Abrigar em regime de longa permanência vinte e duas pessoas idosas com idade igual ou superior a 60 anos, que se encontra em situação de vulnerabilidade social.

Acolhimento	Óbito	Desabrigamento	Vaga Atual
01	0	0	0

Fonte Municipal	Fonte Estadual	Fonte Federal	Total dos Recursos
Anual	Anual	Anual	Anual
R\$ 738.069,11	R\$ 16.831,35	R\$ 34.800,00	R\$ 789.700,46
Mensal	Mensal	Mensal	Mensal
R\$ 61.782,84	R\$1.402,64	R\$ 2.900,00	R\$ 66.085,48



CASA DE REPOUSO NOSSA SENHORA APARECIDA DE PERUIBE

Fundada em 15/12/1991

CNPJ-64.717.556/0001-86

End.: Rua Ver. José dos Santos, 245 -Est. Ant. Novaes
Peruíbe - SP CEP 11.777-300

E-mail –crp.peruibe2021@gmail.com-Site: www.crp1.org.br

Atividades	Metas	Resultados
Participação em cultos ecumênicos/ caminhada/ dança/ comemorações/ confraternizações/ Cozinha Terapêutica/ almoço/café/lanche/ Corte de cabelo.	REDUZIR O ISOLAMENTO SOCIAL EM 80%.	Aumento da autoestima; Aumento da convivência comunitária; Aumento da condição de escolhas e decisões; Desenvolver potencialidades e capacidades para novos projetos de vida.
Passeios	Trimestre	
Realizar os cuidados diários dos usuários através dos cuidadores e técnicos de enfermagem, atendimentos com fisioterapeuta, psicóloga, assistente social, nutricionista, médica e enfermeira.	PROMOVER SAÚDE E BEM ESTAR AOS 100% DOS USUÁRIOS.	Contribuir para um processo de envelhecimento saudável.
Realizar atividades/ações voltadas à integração dos idosos, identificando o grau de dependência; Realizar roda de conversa; Realizar oficinas para vivenciar experiências para relacionar-se em grupo; Realizar atividades para vivenciar experiências de fortalecimento e extensão da cidadania.	PROMOVER A 100% DOS IDOSOS A CONVIVÊNCIA MISTA ENTRE OS RESIDENTES DE DIVERSOS GRAUS DE DEPENDÊNCIA.	Aumentar a vivência dos idosos num ambiente familiar; Aumento das motivações de troca de experiências; Aumento do fortalecimento de vínculos.

Relatório Serviço Social – Ana Carolina Ap. Andrade Silva - CRESS nº 74.455

01 Elaboração e construção de circunstanciado - Mês de Fevereiro/25;
01 Elaboração do Cronograma Mensal;
01 Elaboração de cronograma mensal do Serviço Social;
22 Atualizações dos Relatórios de Acompanhamento mensal;
10 Escutas/Orientações/Atendimentos individuais;
20 Visitas familiares/rede de apoio;
25 Contatos com familiares e rede de apoio;
01 acolhimento;
01 Emissão de contrato;
01 Elaboração de PIA;
Elaboração de relação de pertences de nova acolhida;
Contato com Terra Com;



CASA DE REPOUSO NOSSA SENHORA APARECIDA DE PERUIBE

Fundada em 15/12/1991

CNPJ-64.717.556/0001-86

End.: Rua Ver. José dos Santos, 245 -Est. Ant. Novaes
Peruíbe - SP CEP 11.777-300

E-mail –crp.peruibe2021@gmail.com-Site: www.crp1.org.br

Elaboração de relatório para ministério público;
Organização de passeio para quiosque;
Atualização relação de envios e projetos;
Estudo e contato com empresas para captação de recursos;
Cotação para projeto Lixeira Solidária;
Contato com Movimento bem Maior;
Contato com Glaucia- vice-diretora Unisepe
Inscrição PAS- Salvador Arena;
Estudo sobre Dia de Doar;
Contato com Mol Impacto;
Unificação projeto de Lixeira Solidária e Cuidando de Quem Cuida (uniformes);
Contato com empresas de títulos de capitalização;
Participação cozinha terapêutica;
Comissão de monitoramento da secretaria de Assistência Social;
Projeto- Juntos pelo Respeito- Projeto de cartas com Colônia Veneza e Instituto Relfe;
Contato com Marly- Instituto Relfe;
Contato com Lucia- Colônia Veneza;
Elaboração Plano de Ação 2025;
Acompanhamento de visita e ação do Instituto Relfe;
Reunião com diretores;
Cadastro BEEM- CIEE;
Café da tarde com Igreja Presbiteriana;
Aniversário do mês;
Participação em atividade com pedagoga- confecção de marcadores de páginas;
Acompanhamento de visita do colégio Objetivo- Trote Solidário;
Envio de documentos para renovação CMAS;
Acolhemos e garantimos a proteção integral dos idosos institucionalizados;
Restabelecemos vínculos familiares e sociais;
Possibilitamos a convivência comunitária;
Promovemos o acesso à rede socioassistencial, aos demais órgãos do Sistema de Garantia de Direitos e às demais políticas públicas setoriais.

O TRABALHO SOCIAL FOI DESENVOLVIDO POR MEIO DAS AÇÕES: – Através da Acolhida/Recepção; Escuta; Desenvolvimento do convívio familiar, grupal e social; Estudo Social; Apoio à família na sua função protetiva; Cuidados pessoais; Orientação e encaminhamentos sobre/para a rede de serviços locais com resolutividade; Construção de plano individual e/ou familiar de atendimento; Orientação sociofamiliar; Protocolos; Acompanhamento e monitoramento dos encaminhamentos realizados; Referência e contrarreferência; Elaboração de relatórios e/ou prontuários; Trabalho interdisciplinar; Atividades de convívio e de organização da vida cotidiana; Estímulo ao convívio familiar, grupal e social; Mobilização, identificação da família extensa ou ampliada; Mobilização para o exercício da cidadania; Articulação da rede de serviços socioassistenciais; Articulação com os serviços de outras políticas públicas setoriais e de defesa de direitos; Articulação interinstitucional com os demais órgãos do Sistema de Garantia de Direitos; Monitoramento e avaliação do serviço; Organização de banco de dados e informações sobre o serviço, sobre organizações governamentais e não governamentais e sobre o Sistema de Garantia de Direitos.

Comunicação e entrosamento com a equipe Interdisciplinar assegurando o atendimento de qualidade e personalizado ao nosso idoso, dando prosseguimento ao desenvolvimento de percepção, autonomia e novas vivências e na promoção de bem-estar para os idosos.

VISITAS E VÍDEO CHAMADA RECEBIDAS: realizamos o agendamento de visitas e vídeo chamadas, proporcionando o resgate do vínculo familiar e a rede de apoio do idoso(a) residente na instituição.



CASA DE REPOUSO NOSSA SENHORA APARECIDA DE PERUIBE

Fundada em 15/12/1991

CNPJ-64.717.556/0001-86

End.: Rua Ver. José dos Santos, 245 -Est. Ant. Novaes

Peruíbe - SP CEP 11.777-300

E-mail –crp.peruibe2021@gmail.com-Site: www.crp1.org.br

QUANTIDADE VISITA RECEBIDA	QUANTIDADE VIDEO CHAMADA	IDOSO(A)	FAMILIAR/APOIO	DIA
02	-	Antônio Alves	Sobrinha: Valdelice Amiga: Laura	14
-	-	Antônio Bueno	-	-
02	-	Antônio Luiz	Sobrinha: Virginia Irmã: Eunice	05
-	-	Antônio Ramos	-	-
-	-	Aurora de Souza	-	-
-	-	Bento de Oliveira	-	-
-	01	Daissi S. da Costa	Filha: Eduarda	07
-	-	Dilson Rodrigues	-	-
-	-	Elias F. de Souza	-	-
-	-	Everaldo Silva	-	-
02	-	Georgina Braz	Filha: Cinira	12 e 20
-	-	Irineu Pinheiro	-	-
-	-	Jeci de Oliveira	-	-
03	-	João Batista Ramos	Filho: João Nora: Luciene Neta	24
-	-	Jonas Domingues	-	-
07	-	Malvina da Silva	Filhas: Rosemilda, Jussara e Elaine Amigas: Maria José e Ana Ligia	05, 13, 19 e 20
	02	Maria Eugênia	Filha: Eliana	28 e 11
-	-	Maria Ferreira	-	-
01	-	Maria Minigirido	Filha: Antonieta	28
-	-	Sonia Maria Slemei	-	-
-	-	Vânia Felício	-	-
-	-	Wilma Galli	-	-
Total = 17	Total = 03			

RELATÓRIO DA NUTRICIONISTA – Bianca Terrinha de Oliveira - CRN- 3 nº 62405

Atividade	Qtd.
Elaboração Cardápios	5
Cozinha Terapêutica	1
Elaboração Lista da feira	4
Elaboração lista de compras mensal	0
Refeições Especiais	1

**CASA DE REPOUSO NOSSA SENHORA APARECIDA DE PERUIBE**

Fundada em 15/12/1991

CNPJ-64.717.556/0001-86

End.: Rua Ver. José dos Santos, 245 -Est. Ant. Novaes

Peruíbe - SP CEP 11.777-300

E-mail –crp.peruibe2021@gmail.com-Site: www.crp1.org.br

Avaliações Nutricionais	22
Recebimento de poupas	2
Recebimento de doação de alimentos (peixe)	1
Recebimentos de alimentos (frango)	2
Arrecadação de Alimentos (campanha extra)	1
Recebimento de doação de alimentos	5

RELATÓRIO MEDICO – Dra. Sandra R Massaro - CRM/SP 62.720

DATA	ATENDIMENTOS MÉDICOS
07/03/2025	09
14/03/2025	07
21/03/2025	05
28/03/2025	06
TOTAL MARÇO	30

RELATÓRIO ENFERMAGEM - Carolina Muller O. Bandoni - COREN/SP: 610.757

DATA	ATENDIMENTOS ENFERMEIRA
05/03/2025	10
06/03/2025	15
07/03/2025	09
10/03/2025	08
11/03/2025	04
12/03/2025	12
13/03/2025	10
14/03/2025	07
17/03/2025	09
18/03/2025	05
19/03/2025	13
20/03/2025	11



CASA DE REPOUSO NOSSA SENHORA APARECIDA DE PERUIBE

Fundada em 15/12/1991

CNPJ-64.717.556/0001-86

End.: Rua Ver. José dos Santos, 245 -Est. Ant. Novaes
Peruíbe - SP CEP 11.777-300

E-mail –crp.peruibe2021@gmail.com-Site: www.crp1.org.br

21/03/2025	05
24/03/2025	06
25/03/2025	09
26/03/2025	05
27/03/2025	07
28/03/2025	06
31/03/2025	14
TOTAL MARÇO	165

11 saídas com idosos para exames e consultas com especialistas no mês de março/25.

RELATÓRIO ATIVIDADES SOCIOCULTURAIS – Profª. Daniela Benoki

Atividades Realizadas = 14

Total de Presenças = 134

DESCRIÇÃO DE ATIVIDADES

05/03/2025 – Missa.

06/03/2025 – Planejamento.

07/03/2025 – Atividade referente ao dia 08/03/2025 Dia Internacional da Mulher, roda de conversa e caça-palavras.

10/03/2025 – Atividade para estimular o cognitivo (encontre os erros) e atividade para estimular a motricidade (tracejado).

12/03/2025 – Planejamento.

13/03/2025 – Atividade para estimular a memória e o cognitivo (jogos pedagógicos).

14/03/2025 – Projeto Onda Limpa Sabesp, Atividade referente a preservação dos mananciais e o uso consciente da água, atividade em conjunto com a assistente social Ana Caroline e a pedagoga Daniela.

17/03/2025 – Atividade para estimular o cognitivo e a motricidade.

18/03/2025 – Atividade para estimular a criatividade e a imaginação (fichas móveis).

19/03/2025 – Planejamento.

21/03/2025 – Passeio Trimestral – Piquenique no Quiosque da CRP.

24/03/2025 – Atividade referente ao Dia Mundial da Água (22/03/2025) – Roda de conversa e atividade sobre o ciclo da água.

25/03/2025 – Atividade para estimular o cognitivo (pareamento, jogo da memória e quebra cabeça).

26/03/2025 – Visita e roda de conversa com as crianças e os adolescentes do Instituto Relfe sobre o envelhecimento e o respeito aos idosos, atividade em conjunto com a assistente social Ana Caroline e a pedagoga Daniela.

27/03/2025 – Bingo, atividade em conjunto com a psicóloga Nathallya, assistente social Ana Caroline e a pedagoga Daniela.

28/03/2025 – Confecção dos marcadores de páginas e reunião de equipe.

31/03/2025 – Atividade referente aos meios de transportes e visita dos alunos do terceiro ano do Ensino Médio do Colégio Objetivo.



CASA DE REPOUSO NOSSA SENHORA APARECIDA DE PERUIBE

Fundada em 15/12/1991

CNPJ-64.717.556/0001-86

End.: Rua Ver. José dos Santos, 245 -Est. Ant. Novaes

Peruíbe - SP CEP 11.777-300

E-mail –crp.peruipe2021@gmail.com-Site: www.crp1.org.br

RELATÓRIO FISIOTERAPIA – Priscila Emerick dos Santos - CREFITO 3 367074-F

DIAS	05	10	11	12	13	14	17	18	19	20	25	26	27	28	31	Total
ATENDIMENTOS	4	8	10	3	4	4	7	8	8	1	5	5	7	2	2	78

RELATÓRIO PSICÓLOGA – Nathallya C. Silva – CRP 06/120174

Atendimento Familiar	00
Atendimento Inicial (em caso de novo abrigamento)	01
Atendimento Individual ao Idoso	63
Atendimento Grupal ao Idoso	09
Atendimento Interdisciplinar	06
Discussão de Caso	02
Relatório Técnico de Acompanhamento	22
Relatório Técnico Inicial (em caso de novo abrigamento)	01
Relatório Técnico Conclusivo (em caso de óbito ou <u>desabrigamento</u>)	00
Visita Domiciliar (em caso de solicitação de vaga)	00

Atividades Realizadas = 13

Total de Presenças = 109

DESCRIÇÃO DE ATIVIDADES:

11/03 – Abertura do Projeto Florescer: Plantando onze horas em pequenos vasos

12/03 – Projeto Florescer (Interação/Jardinagem passiva)

14/03 – Caminhada (Psicóloga e Assistente Social)

14/03 – Projeto Florescer: Trabalhando com plantas e vasos maiores

18/03 – Projeto Florescer: Decorando os vasos grandes plantando onze horas

19/03 – Projeto Florescer: Pintando vasos pequenos

21/03 – Passeio para a praia – Piquenique no quiosque

25/03 – Dia da beleza com manicure

26/03 – Atividade com instituto Relfe

27/03 – Atividades lúdicas interdisciplinares (BINGO) - Manhã

27/03 – Lanche com Igreja Presbiteriana – Tarde 1

27/03 - 27/03 – Projeto Florescer (poda e cuidados) Tarde 2

28/03 – Projeto Florescer (Interação/jardinagem passiva)

31/03 – Dominó com psicóloga



CASA DE REPOUSO NOSSA SENHORA APARECIDA DE PERUIBE

Fundada em 15/12/1991

CNPJ-64.717.556/0001-86

End.: Rua Ver. José dos Santos, 245 -Est. Ant. Novaes
Peruíbe - SP CEP 11.777-300

E-mail –crp.peruibe2021@gmail.com-Site: www.crp1.org.br

INFORMAÇÕES ADICIONAIS REALIZADAS PELA COORDENAÇÃO DO PROJETO

Durante o mês de março de 2025, a Coordenação do Projeto desempenhou atividades estratégicas voltadas ao planejamento, organização e fiscalização das ações institucionais. Houve acompanhamento direto da equipe técnica, estruturação dos setores internos da instituição e fortalecimento dos vínculos com a Rede de Serviços e com a Diretoria da Casa de Repouso Nossa Senhora Aparecida.

A Coordenação também esteve envolvida na organização de dois importantes eventos: o Gran Bazar e o Quiosque 34 – Projeto Praia para Todos, ambos fundamentais para a captação de recursos e promoção da sustentabilidade financeira da instituição.

Atividades e Participações:

- Participação em duas reuniões do Conselho Municipal do Idoso de Peruíbe (CMIP);
- Participação em uma reunião do Conselho Municipal de Assistência Social (CMAS);
- Análise de duas atas do CMIP e uma ata do CMAS;
- Leitura e apreciação de sete relatórios elaborados pela equipe multidisciplinar;
- Elaboração de relatório técnico destinado ao Ministério Público;
- Produção do relatório circunstanciado referente ao mês de fevereiro de 2025;
- Reunião com a Diretoria da Casa de Repouso para alinhamento de diretrizes;
- Articulação com parceiros institucionais, visando ao fortalecimento de ações integradas;
- Condução de estudos de casos com foco no aprimoramento dos atendimentos prestados;
- Articulação com o projeto RELFE para o desenvolvimento de ações voltadas à interação intergeracional.

REGISTRO DE IMAGENS – JANEIRO/25

Serviço Social:





CASA DE REPOUSO NOSSA SENHORA APARECIDA DE PERUIBE

Fundada em 15/12/1991

CNPJ-64.717.556/0001-86

End.: Rua Ver. José dos Santos, 245 -Est. Ant. Novaes

Peruíbe - SP CEP 11.777-300

E-mail –crp.peruibe2021@gmail.com-Site: www.crp1.org.br

Nutricionista

Cozinha Terapêutica

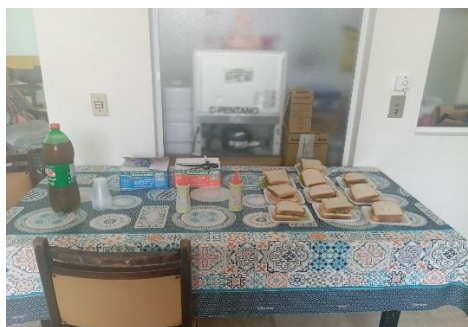

ALIMENTAÇÃO:





CASA DE REPOUSO NOSSA SENHORA APARECIDA DE PERUIBE

Fundada em 15/12/1991

CNPJ-64.717.556/0001-86

End.: Rua Ver. José dos Santos, 245 -Est. Ant. Novaes

Peruíbe - SP CEP 11.777-300

E-mail –crp.peruibe2021@gmail.com-Site: www.crp1.org.br

Aniversariantes:



Piquenique no quiosque:



Domingo com Churrasco:





CASA DE REPOUSO NOSSA SENHORA APARECIDA DE PERUIBE

Fundada em 15/12/1991

CNPJ-64.717.556/0001-86

End.: Rua Ver. José dos Santos, 245 -Est. Ant. Novaes
Peruíbe - SP CEP 11.777-300

E-mail –crp.peruibe2021@gmail.com-Site: www.crp1.org.br

Enfermagem ALIMENTAÇÃO:



SINAIS VITAIS:



PASSEIO EXTERNO:



Atividades Socioculturais





CASA DE REPOUSO NOSSA SENHORA APARECIDA DE PERUIBE

Fundada em 15/12/1991

CNPJ-64.717.556/0001-86

End.: Rua Ver. José dos Santos, 245 -Est. Ant. Novaes

Peruíbe - SP CEP 11.777-300

E-mail –crp.peruibe2021@gmail.com-Site: www.crp1.org.br



Fisioterapia:





CASA DE REPOUSO NOSSA SENHORA APARECIDA DE PERUIBE

Fundada em 15/12/1991

CNPJ-64.717.556/0001-86

End.: Rua Ver. José dos Santos, 245 -Est. Ant. Novaes

Peruíbe - SP CEP 11.777-300

E-mail -crp.peruibe2021@gmail.com-Site: www.crp1.org.br

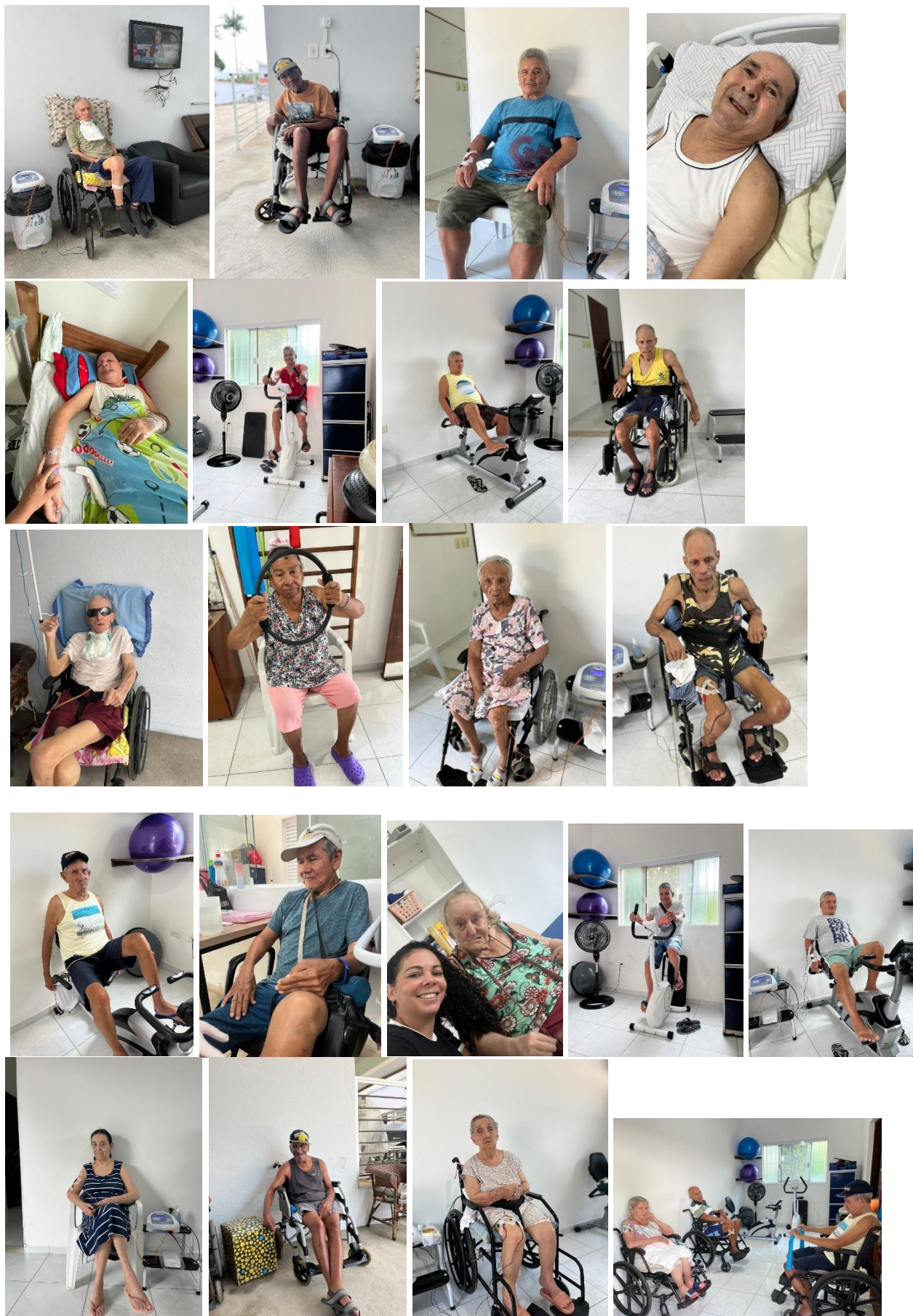



CASA DE REPOUSO NOSSA SENHORA APARECIDA DE PERUIBE

Fundada em 15/12/1991

CNPJ-64.717.556/0001-86

End.: Rua Ver. José dos Santos, 245 -Est. Ant. Novaes

Peruíbe - SP CEP 11.777-300

E-mail -crp.peruibe2021@gmail.com-Site: www.crp1.org.br





CASA DE REPOUSO NOSSA SENHORA APARECIDA DE PERUIBE

Fundada em 15/12/1991

CNPJ-64.717.556/0001-86

End.: Rua Ver. José dos Santos, 245 -Est. Ant. Novaes

Peruíbe - SP CEP 11.777-300

E-mail –crp.peruibe2021@gmail.com-Site: www.crp1.org.br

Psicologia:





CASA DE REPOUSO NOSSA SENHORA APARECIDA DE PERUIBE

Fundada em 15/12/1991

CNPJ-64.717.556/0001-86

End.: Rua Ver. José dos Santos, 245 -Est. Ant. Novaes
Peruíbe - SP CEP 11.777-300

E-mail –crp.peruibe2021@gmail.com-Site: www.crp1.org.br



Parecer Conclusivo

Através do Relatório Circunstanciado referente ao mês de março de 2025, elaborado pela equipe técnica da Casa de Repouso Nossa Senhora Aparecida de Peruíbe, conclui-se que as atividades desenvolvidas estão em conformidade com os objetivos propostos na parceria formalizada, especialmente no que tange ao acolhimento em regime de longa permanência de vinte e duas pessoas idosas em situação de vulnerabilidade social.

As ações descritas evidenciam uma gestão comprometida com o bem-estar, a saúde e a dignidade dos idosos institucionalizados, por meio de atendimento multidisciplinar, atividades terapêuticas, socioculturais e ações voltadas à promoção da cidadania, convivência comunitária e fortalecimento de vínculos familiares.

Portanto, conclui-se que as ações realizadas no mês de março de 2025 foram executadas com qualidade, compromisso e efetividade, cumprindo integralmente os objetivos da parceria, garantindo a proteção integral, o cuidado humanizado e o envelhecimento com dignidade dos idosos acolhidos.

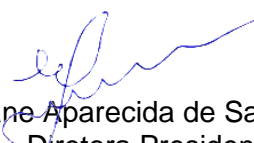
Eliane Aparecida de Santana Lima
Diretora Presidente

Silvia Regina de Lara
Coordenadora – CRESS/SP nº 71.929