

**CASA DE REPOUSO NOSSA SENHORA APARECIDA DE PERUIBE**

Fundada em 15/12/1991

CNPJ-64.717.556/0001-86

End.: Rua Ver. José dos Santos, 245 -Est. Ant. Novaes

Peruíbe - SP CEP 11.777-300

E-mail –crp.peruibe2021@gmail.com-Site: www.crp1.org.br

RELATÓRIO CIRCUNSTANCIADO DAS ATIVIDADES EXECUTADAS

PERÍODO	NUMERO PROCESSO	DATA DA EMISSÃO DO RELATÓRIO
01/05/2025 a 31/05/2025	AS07/2024 01.ADT-AS07/2025	13/06/2025

**Eliane Aparecida de Santana Lima – Diretora Presidente responsável pelo
ÓRGÃO EXECUTOR**

CASA DE REPOUSO NOSSA SENHORA APARECIDA DE PERUIBE
Rua Vereador José dos Santos, 245 - Estância Antônio Novaes – Peruíbe/SP.

OBJETO DA PARCERIA

Abrigar em regime de longa permanência vinte e duas pessoas idosas com idade igual ou superior a 60 anos, que se encontra em situação de vulnerabilidade social.

Acolhimento	Óbito	Desabrigamento	Vaga Atual
0	01	0	01

Fonte Municipal	Fonte Estadual	Fonte Federal	Total dos Recursos
Anual	Anual	Anual	Anual
R\$ 738.069,11	R\$ 16.831,35	R\$ 34.800,00	R\$ 789.700,46
Mensal	Mensal	Mensal	Mensal
R\$ 61.782,84	R\$1.402,64	R\$ 2.900,00	R\$ 66.085,48



CASA DE REPOUSO NOSSA SENHORA APARECIDA DE PERUIBE

Fundada em 15/12/1991

CNPJ-64.717.556/0001-86

End.: Rua Ver. José dos Santos, 245 -Est. Ant. Novaes
Peruíbe - SP CEP 11.777-300

E-mail –crp.peruibe2021@gmail.com-Site: www.crp1.org.br

Atividades	Metas	Resultados
Participação em cultos ecumênicos/ caminhada/ dança/ comemorações/ confraternizações/ Cozinha Terapêutica/ almoço/café/lanche/ Corte de cabelo.	REDUZIR O ISOLAMENTO SOCIAL EM 80%.	Aumento da autoestima; Aumento da convivência comunitária; Aumento da condição de escolhas e decisões; Desenvolver potencialidades e capacidades para novos projetos de vida.
Passeios	Trimestre	
Realizar os cuidados diários dos usuários através dos cuidadores e técnicos de enfermagem, atendimentos com fisioterapeuta, psicóloga, assistente social, nutricionista, médica e enfermeira.	PROMOVER SAÚDE E BEM ESTAR AOS 100% DOS USUÁRIOS.	Contribuir para um processo de envelhecimento saudável.
Realizar atividades/ações voltadas à integração dos idosos, identificando o grau de dependência; Realizar roda de conversa; Realizar oficinas para vivenciar experiências para relacionar-se em grupo; Realizar atividades para vivenciar experiências de fortalecimento e extensão da cidadania.	PROMOVER A 100% DOS IDOSOS A CONVIVÊNCIA MISTA ENTRE OS RESIDENTES DE DIVERSOS GRAUS DE DEPENDÊNCIA.	Aumentar a vivência dos idosos num ambiente familiar; Aumento das motivações de troca de experiências; Aumento do fortalecimento de vínculos.

Relatório Serviço Social – Ana Carolina Ap. Andrade Silva - CRESS nº 74.455

01 Elaboração e construção de circunstanciado - Mês de abril/25;
01 Elaboração do Cronograma Mensal;
01 Elaboração de cronograma mensal do Serviço Social;
22 Atualizações dos Relatórios de Acompanhamento mensal;
Relação de envio sobre projetos para diretores;
Atividade Instituto Relfe- maio laranja;
Dinâmicas interdisciplinares;
Organização café de dia das mães para colaboradoras;
Contato CIEE- estagiários;
Contato Programa Incentivar- Instituto Rumo;
Elaboração de projeto “A Vida em Movimento”;
Entrega de pertences de idoso falecido;



CASA DE REPOUSO NOSSA SENHORA APARECIDA DE PERUIBE

Fundada em 15/12/1991

CNPJ-64.717.556/0001-86

End.: Rua Ver. José dos Santos, 245 -Est. Ant. Novaes
Peruíbe - SP CEP 11.777-300

E-mail –crp.peruibe2021@gmail.com-Site: www.crp1.org.br

Missa mensal;
Dança Circular com assistente social Vania;
Participação de Live de lançamento edital Itaú Viver Mais;
Preparação evento Yakisoba;
Preenchimento formulário edital Sicredi;
Contato com Igreja Presbiteriana;
Alinhamento Projeto Juntos Pelo Respeito com Instituto Relfe e Colônia Veneza;
Início de preenchimento de formulário edital Zayed Sustainability Prize;
Acompanhamento de entrevistas de estagiários;
Acompanhamento entrega de chocolates Unicesumar;
Contato com serviço social do INSS;
Arquivamento de relatórios;
Preenchimento de formulário de cadastro de Fundo do Idoso no sistema;
Visitas Conselho Municipal do Idoso de Peruíbe;
Separação de documentos para edital Itaú;
Acompanhamento de fotografia dos idosos- Projeto Um Dia Para Sorrir;
Contato Serviço Social Hospital Brigadeiro;
Aniversário do mês;
Acolhemos e garantimos a proteção integral dos idosos institucionalizados;
Restabelecemos vínculos familiares e sociais;
Possibilitamos a convivência comunitária;
Promovemos o acesso à rede socioassistencial, aos demais órgãos do Sistema de Garantia de Direitos e às demais políticas públicas setoriais.

O TRABALHO SOCIAL FOI DESENVOLVIDO POR MEIO DAS AÇÕES: – Através da Acolhida/Recepção; Escuta; Desenvolvimento do convívio familiar, grupal e social; Estudo Social; Apoio à família na sua função protetiva; Cuidados pessoais; Orientação e encaminhamentos sobre/para a rede de serviços locais com resolutividade; Construção de plano individual e/ou familiar de atendimento; Orientação sociofamiliar; Protocolos; Acompanhamento e monitoramento dos encaminhamentos realizados; Referência e contrarreferência; Elaboração de relatórios e/ou prontuários; Trabalho interdisciplinar; Atividades de convívio e de organização da vida cotidiana; Estímulo ao convívio familiar, grupal e social; Mobilização, identificação da família extensa ou ampliada; Mobilização para o exercício da cidadania; Articulação da rede de serviços socioassistenciais; Articulação com os serviços de outras políticas públicas setoriais e de defesa de direitos; Articulação interinstitucional com os demais órgãos do Sistema de Garantia de Direitos; Monitoramento e avaliação do serviço; Organização de banco de dados e informações sobre o serviço, sobre organizações governamentais e não governamentais e sobre o Sistema de Garantia de Direitos.

Comunicação e entrosamento com a equipe Interdisciplinar assegurando o atendimento de qualidade e personalizado ao nosso idoso, dando prosseguimento ao desenvolvimento de percepção, autonomia e novas vivências e na promoção de bem-estar para os idosos.

VISITAS E VÍDEO CHAMADA RECEBIDAS: realizamos o agendamento de visitas e vídeo chamadas, proporcionando o resgate do vínculo familiar e a rede de apoio do idoso(a) residente na instituição.

QUANTIDADE VISITA RECEBIDA	QUANTIDADE VIDEO CHAMADA	IDOSO(A)	FAMILIAR/APOIO	DIA
-	-	Antônio Alves	-	-
-	-	Antônio Bueno	-	-
-	-	Antônio Luiz	-	-



CASA DE REPOUSO NOSSA SENHORA APARECIDA DE PERUIBE

Fundada em 15/12/1991

CNPJ-64.717.556/0001-86

End.: Rua Ver. José dos Santos, 245 -Est. Ant. Novaes
Peruíbe - SP CEP 11.777-300

E-mail –crp.peruibe2021@gmail.com-Site: www.crp1.org.br

02	-	Antônio Ramos	Irmãs: Selma e Célia	15
-	-	Aurora de Souza	-	-
-	-	Bento de Oliveira	-	-
-	-	Daissi S. da Costa	-	-
-	-	Dilson Rodrigues	-	-
-	-	Elias F. de Souza	-	-
-	-	Everaldo Silva	-	-
02	-	Georgina Braz	Filha: Cinira	07 e 22
-	-	Irineu Pinheiro	-	-
-	-	Jeci de Oliveira	-	-
02	-	João Batista Ramos	Sobrinha: Fátima Irmã: Maria Cecília	30
-	-	Jonas Domingues	-	-
13	-	Malvina da Silva	Filhas: Elaine e Jussara Amigas: Maria José e Ana Ligia Sobrinha: Anabel Fátima	05, 08, 15, 16, 23, 28, 30.
-	03	Maria Eugênia	Filha: Eliana Neta: Tainá	02, 16 e 23
-	-	Maria Ferreira	-	-
01	-	Maria Minigirido	Filha: Antonieta	30
-	01	Sonia Maria Slemei	Irmã: Silvia	09
-	-	Vânia Felício	-	-
-	-	Wilma Galli	-	-
Total = 20	Total = 03			

RELATÓRIO DA NUTRICIONISTA – Bianca Terrinha de Oliveira - CRN- 3 nº 62405

Atividade	Qtd.
Elaboração Cardápios	4
Cozinha Terapêutica	1
Elaboração Lista da feira	4
Elaboração lista de compras mensal	0
Refeições Especiais	1
Avaliações Nutricionais	21
Recebimento de poupas	2
Recebimento de doação de alimentos (peixe)	0
Recebimentos de alimentos (frango)	2
Arrecadação de Alimentos (campanha extra)	0

**CASA DE REPOUSO NOSSA SENHORA APARECIDA DE PERUÍBE**

Fundada em 15/12/1991

CNPJ-64.717.556/0001-86

End.: Rua Ver. José dos Santos, 245 -Est. Ant. Novaes

Peruíbe - SP CEP 11.777-300

E-mail –crp.peruibe2021@gmail.com-Site: www.crp1.org.br

Recebimento de doação de alimentos**5****RELATÓRIO MEDICO – Dra. Sandra R Massaro - CRM/SP 62.720**

DATA	ATENDIMENTOS MÉDICOS
05/05/2025	06
09/05/2025	05
16/05/2025	11
23/05/2025	05
TOTAL MAIO	27

RELATÓRIO ENFERMAGEM - Carolina Muller O. Bandoni - COREN/SP: 610.757

DATA	ATENDIMENTOS ENFERMEIRA
05/05/2025	06
06/05/2025	09
07/05/2025	08
08/05/2025	07
09/05/2025	05
12/05/2025	08
13/05/2025	05
14/05/2025	13
15/05/2025	06
16/05/2025	11
19/05/2025	07
20/05/2025	10
21/05/2025	12
22/05/2025	09
23/05/2025	05
26/05/2025	07
27/05/2025	05
28/05/2025	11
29/05/2025	08
30/05/2025	06
TOTAL MAIO	158

06 saídas com idosos para exames e consultas com especialistas no mês de maio/25.



CASA DE REPOUSO NOSSA SENHORA APARECIDA DE PERUIBE

Fundada em 15/12/1991

CNPJ-64.717.556/0001-86

End.: Rua Ver. José dos Santos, 245 -Est. Ant. Novaes

Peruíbe - SP CEP 11.777-300

E-mail –crp.peruibe2021@gmail.com-Site: www.crp1.org.br

RELATÓRIO ATIVIDADES SOCIOCULTURAIS – Profª. Daniela Benoki

Atividades Realizadas = 12

Total de Presenças = 127

DESCRIÇÃO DE ATIVIDADES

01/05/2025 – Feriado.

02/05/2025 – Bingo.

05/05/2025 – Atividades para estimular a memória e o cognitivo (jogo da memória e dominó).

06/05/2025 – Planejamento.

07/05/2025 – Ação do Instituto Relfe – Aula de dança adaptada para os idosos e apresentação de dança dos alunos da instituição.

08/05/2025 – Atividade para estimular a motricidade e o raciocínio – Dinâmicas Interdisciplinares com a participação da Assistente Social Ana Caroline e a Pedagoga Daniela.

09/05/2025 – Confraternização do dia das mães e entrega de lembrancinhas para as idosas e as colaboradoras.

12/05/2025 – Planejamento.

13/05/2025 – Reunião de equipe.

14/05/2025 – Missa e dança circular com a Assistente Social Vânia, com a participação da Assistente Social Ana Caroline, a Psicóloga Nathallya e a Pedagoga Daniela.

15/05/2025 – Planejamento.

16/05/2025 – Planejamento.

20/05/2025 – Atividade para estimular o cognitivo, trabalhamos as cores, as vogais e os numerais.

21/05/2025 – Planejamento.

22/05/2025 – Bingo.

23/05/2025 – Planejamento.

26/05/2025 – Atividade envolvendo conceito matemático.

27/05/2025 – Atividade para estimular a motricidade e a criatividade e leitura de livro para os idosos acamados.

28/05/2025 – Planejamento.

29/05/2025 – Atividade para estimular a memória e o cognitivo (codificação).

30/05/2025 – Sessão de fotos com a fotógrafa Jéssica Guedes do projeto “UM DIA PARA SORRIR”.

RELATÓRIO FISIOTERAPIA – Priscila Emerick dos Santos - CREFITO 3 367074-F

DIAS	02	06	07	08	09	12	14	15	16	19	20	21	22	26	27	29	Total
ATENDIMENTOS	7	4	8	13	2	11	8	11	2	11	9	8	7	4	9	7	121

RELATÓRIO PSICÓLOGA – Nathallya C. Silva – CRP 06/120174



CASA DE REPOUSO NOSSA SENHORA APARECIDA DE PERUIBE

Fundada em 15/12/1991

CNPJ-64.717.556/0001-86

End.: Rua Ver. José dos Santos, 245 -Est. Ant. Novaes

Peruíbe - SP CEP 11.777-300

E-mail –crp.peruibe2021@gmail.com-Site: www.crp1.org.br

Atendimento Familiar	01
Atendimento Inicial (em caso de novo abrigamento)	00
Atendimento Individual ao Idoso	46
Atendimento Grupal ao Idoso	14
Atendimento Interdisciplinar	05
Discussão de Caso	04
Relatório Técnico de Acompanhamento	21
Relatório Técnico Inicial (em caso de novo abrigamento)	00

Atividades Realizadas = 19

Total de Presenças =

DESCRIÇÃO DE ATIVIDADES:

06/05 – Projeto Florescer (manhã): plantando
06/05 – Projeto Florescer (Tarde) pintando vasilhinhos
07/05 – Projeto Florescer: decorando vasilhinhos
08/05 – Projeto Florescer plantando em vasos pro dia das mães
14/05 TARDE – Projeto Florescer – poda e cuidados
14/05 MANHA – Dança Circular com Assistente social convidada
15/05 – Projeto Florescer decorando vasilhinhos com barbante
16/05 – Projeto Florescer – jardinagem passiva
19/05 – Atividades lúdicas em grupo
20/05 – Projeto Florescer – rosas, temperos e chás
21/05 – Projeto Florescer (plantando em vasos pequenos)
21/05 – Cozinha terapêutica
22/05 – Bingo
26/05 – Dominó em grupo
27/05 – Projeto Florescer – decorando vasilhinhos com barbante e tinta
28/05 – Aniversariantes do mês
29/05 – Projeto Florescer – cuidados e poda
30/05 – Sessão de fotos: Um dia para sorrir
30/05 – Caminhada

INFORMAÇÕES ADICIONAIS REALIZADAS PELA COORDENAÇÃO DO PROJETO

Durante o período de maio de 2025, a Coordenação do Projeto desempenhou um conjunto de atividades estratégicas, visando ao pleno funcionamento da instituição e ao alcance de seus objetivos. Entre as ações realizadas destacam-se o planejamento, a organização e a fiscalização das atividades internas, sendo realizado o acompanhamento direto da equipe técnica, a estruturação de determinados setores da instituição e o fortalecimento de vínculos tanto com a Rede de Serviços quanto com a Diretoria da Casa de Repouso Nossa Senhora Aparecida.



CASA DE REPOUSO NOSSA SENHORA APARECIDA DE PERUIBE

Fundada em 15/12/1991

CNPJ-64.717.556/0001-86

End.: Rua Ver. José dos Santos, 245 -Est. Ant. Novaes
Peruíbe - SP CEP 11.777-300

E-mail –crp.peruibe2021@gmail.com-Site: www.crp1.org.br

Ainda neste período, a Coordenação teve papel na organização do GranBazar e o Quiosque 34 – Projeto Praia para Todos, iniciativas que se mostraram estratégicas tanto para a captação de recursos quanto para a promoção da sustentabilidade financeira da instituição. Tais ações exigiram planejamento prévio, articulação de parceria, envolvimento da equipe e da comunidade, sendo executadas de forma a apoiar o desenvolvimento das atividades da Casa de Repouso e a proporcionar recursos adicionais para a manutenção e melhoria do atendimento ao público idoso.

Atividades e Participações:

- 02 Participação da reunião do Conselho Municipal do Idoso de Peruíbe (CMIP);
- Participação em uma reunião do Conselho Municipal de Assistência Social (CMAS);
- Análise das atas do CMIP e uma ata do CMAS;
- Leitura e apreciação de sete relatórios elaborados pela equipe interdisciplinar;
- Elaboração de relatório técnico destinado ao Ministério Público;
- Produção do relatório circunstanciado referente ao mês de maio de 2025;
- Reunião com a Diretoria da Casa de Repouso para alinhamento de diretrizes;
- Reunião da Equipe Interdisciplinar;
- Articulação com parceiros institucionais, visando ao fortalecimento de ações integradas;
- Condução de estudos de casos com foco no aprimoramento dos atendimentos prestados;
- Atuações nos CMAS e CMIP;
- Evento em prol da CRP;
- Participação no módulo 2 e etapa final da Conferencia Municipal da Assistência Social;
- Análise de projetos da instituição para editais, captação de recursos.

REGISTRO DE IMAGENS – Maio/25

Serviço Social:



Nutricionista

ALMOÇO DOS DIA DAS MÃES



CASA DE REPOUSO NOSSA SENHORA APARECIDA DE PERUÍBE

Fundada em 15/12/1991

CNPJ-64.717.556/0001-86

End.: Rua Ver. José dos Santos, 245 -Est. Ant. Novaes

Peruíbe - SP CEP 11.777-300

E-mail –crp.peruibe2021@gmail.com-Site: www.crp1.org.br



REFEIÇÕES



ANIVERSÁRIO DO MÊS





CASA DE REPOUSO NOSSA SENHORA APARECIDA DE PERUIBE

Fundada em 15/12/1991

CNPJ-64.717.556/0001-86

End.: Rua Ver. José dos Santos, 245 -Est. Ant. Novaes

Peruíbe - SP CEP 11.777-300

E-mail –crp.peruibe2021@gmail.com-Site: www.crp1.org.br



COZINHA TERAPÊUTICA





CASA DE REPOUSO NOSSA SENHORA APARECIDA DE PERUÍBE

Fundada em 15/12/1991

CNPJ-64.717.556/0001-86

End.: Rua Ver. José dos Santos, 245 -Est. Ant. Novaes

Peruíbe - SP CEP 11.777-300

E-mail –crp.peruibe2021@gmail.com-Site: www.crp1.org.br

Enfermagem ALIMENTAÇÃO:



Passeio externo:



Atividades Socioculturais





CASA DE REPOUSO NOSSA SENHORA APARECIDA DE PERUIBE

Fundada em 15/12/1991

CNPJ-64.717.556/0001-86

End.: Rua Ver. José dos Santos, 245 -Est. Ant. Novaes

Peruíbe - SP CEP 11.777-300

E-mail –crp.peruibe2021@gmail.com-Site: www.crp1.org.br





CASA DE REPOUSO NOSSA SENHORA APARECIDA DE PERUIBE

Fundada em 15/12/1991

CNPJ-64.717.556/0001-86

End.: Rua Ver. José dos Santos, 245 -Est. Ant. Novaes

Peruíbe - SP CEP 11.777-300

E-mail –crp.peruibe2021@gmail.com-Site: www.crp1.org.br





CASA DE REPOUSO NOSSA SENHORA APARECIDA DE PERUIBE

Fundada em 15/12/1991

CNPJ-64.717.556/0001-86

End.: Rua Ver. José dos Santos, 245 -Est. Ant. Novaes

Peruíbe - SP CEP 11.777-300

E-mail –crp.peruibe2021@gmail.com-Site: www.crp1.org.br



Fisioterapia:

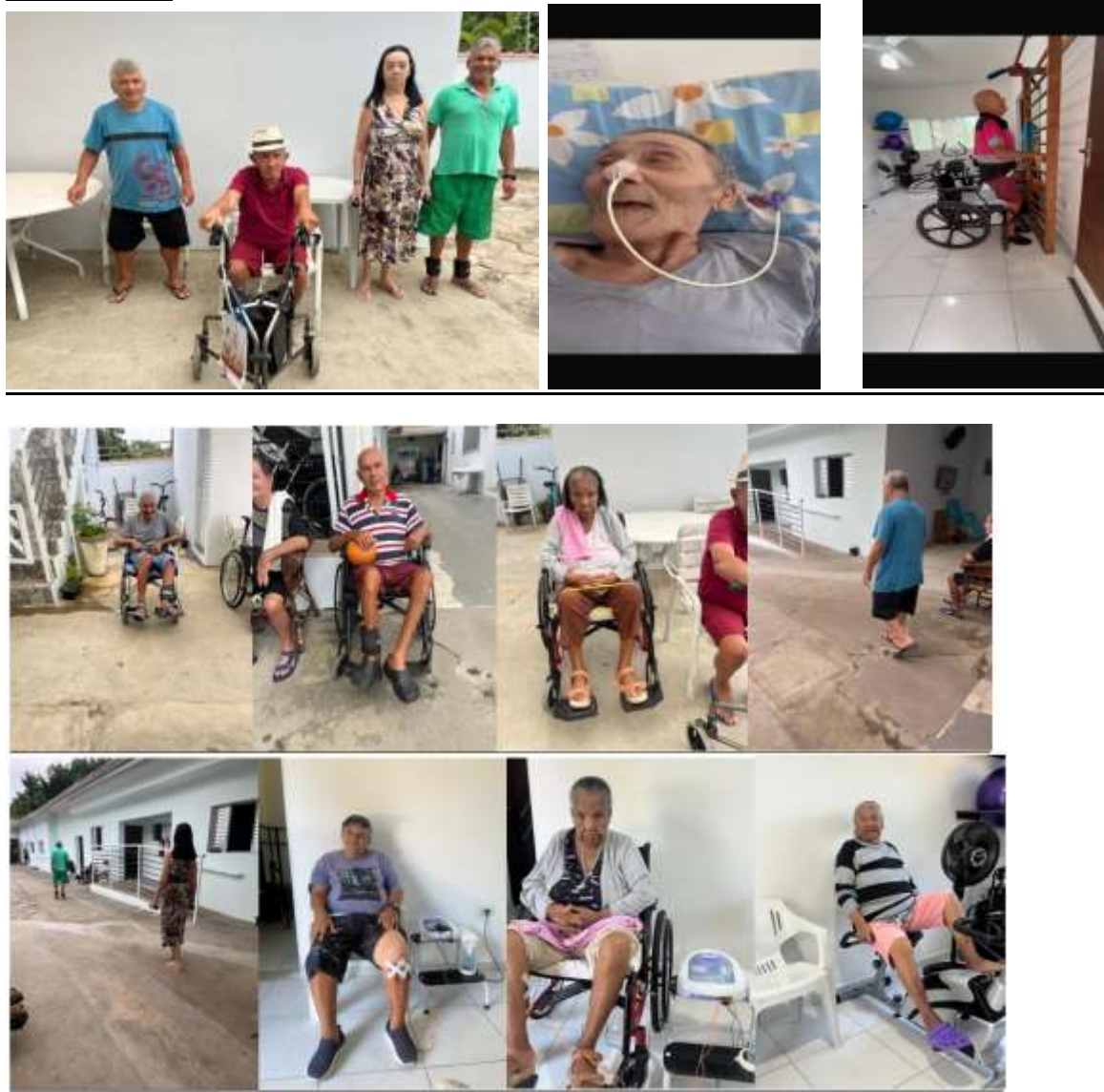



CASA DE REPOUSO NOSSA SENHORA APARECIDA DE PERUIBE

Fundada em 15/12/1991

CNPJ-64.717.556/0001-86

End.: Rua Ver. José dos Santos, 245 -Est. Ant. Novaes

Peruíbe - SP CEP 11.777-300

E-mail –crp.peruibe2021@gmail.com-Site: www.crp1.org.br





CASA DE REPOUSO NOSSA SENHORA APARECIDA DE PERUIBE

Fundada em 15/12/1991

CNPJ-64.717.556/0001-86

End.: Rua Ver. José dos Santos, 245 -Est. Ant. Novaes

Peruíbe - SP CEP 11.777-300

E-mail –crp.peruibe2021@gmail.com-Site: www.crp1.org.br



Psicologia:





CASA DE REPOUSO NOSSA SENHORA APARECIDA DE PERUIBE

Fundada em 15/12/1991

CNPJ-64.717.556/0001-86

End.: Rua Ver. José dos Santos, 245 -Est. Ant. Novaes

Peruíbe - SP CEP 11.777-300

E-mail –crp.peruibe2021@gmail.com-Site: www.crp1.org.br





CASA DE REPOUSO NOSSA SENHORA APARECIDA DE PERUIBE

Fundada em 15/12/1991

CNPJ-64.717.556/0001-86

End.: Rua Ver. José dos Santos, 245 -Est. Ant. Novaes

Peruíbe - SP CEP 11.777-300

E-mail –crp.peruibe2021@gmail.com-Site: www.crp1.org.br





CASA DE REPOUSO NOSSA SENHORA APARECIDA DE PERUIBE

Fundada em 15/12/1991

CNPJ-64.717.556/0001-86

End.: Rua Ver. José dos Santos, 245 -Est. Ant. Novaes

Peruíbe - SP CEP 11.777-300

E-mail –crp.peruibe2021@gmail.com-Site: www.crp1.org.br





CASA DE REPOUSO NOSSA SENHORA APARECIDA DE PERUIBE

Fundada em 15/12/1991

CNPJ-64.717.556/0001-86

End.: Rua Ver. José dos Santos, 245 -Est. Ant. Novaes
Peruíbe - SP CEP 11.777-300

E-mail –crp.peruibe2021@gmail.com-Site: www.crp1.org.br



Parecer Conclusivo

Conforme o Relatório Circunstanciado do mês de maio de 2025, a Casa de Repouso Nossa Senhora Aparecida de Peruíbe deu continuidade ao acolhimento de 22 pessoas idosas em situação de vulnerabilidade, promovendo assistência integral e compartilhada, visando ao bem-estar, ao resgate da autoestima, ao desenvolvimento de habilidades e ao fortalecimento de vínculos.

As atividades multidisciplinares, como atendimentos médico, de enfermagem, psicológico, social, de nutrição, de fisioterapia e de educação, aliadas às atividades socioculturais, recreativas e terapêuticas, contribuíram para a qualidade de vida, a convivência comunitária e o envelhecimento ativo e digno.

Destacam-se também a organização de eventos e a parceria com comunidades e redes de apoio, visando tanto ao atendimento das necessidades básicas, quanto ao fortalecimento institucional, ao aprimoramento do serviço e à sustentabilidade da instituição.

Em suma, o período foi marcado pelo compromisso da instituição em atender de forma humanizada e integral, pelo trabalho compartilhado, pelo resgate da autonomia, pelo vínculo social e pelo cuidado centrado na pessoa idosa.

Eliane Aparecida de Santana Lima
Diretora Presidente

Silvia Regina de Lara
Coordenadora – CRESS/SP nº 71.929