

**CASA DE REPOUSO NOSSA SENHORA APARECIDA DE PERUIBE**

Fundada em 15/12/1991

CNPJ-64.717.556/0001-86

End.: Rua Ver. José dos Santos, 245 -Est. Ant. Novaes

Peruíbe - SP CEP 11.777-300

E-mail –crp.peruibe2021@gmail.com-Site: www.crp1.org.br

RELATÓRIO CIRCUNSTANCIADO DAS ATIVIDADES EXECUTADAS

PERÍODO	NUMERO PROCESSO	DATA DA EMISSÃO DO RELATÓRIO
01/08/2024 a 31/08/2024	AS07/2024	13/09/2024

**Eliane Aparecida de Santana Lima – Diretora Presidente responsável pelo
ÓRGÃO EXECUTOR**

CASA DE REPOUSO NOSSA SENHORA APARECIDA DE PERUIBE
Rua Vereador José dos Santos, 245 - Estância Antônio Novaes – Peruíbe/SP.

OBJETO DA PARCERIA

Abrigar em regime de longa permanência vinte e duas pessoas idosas com idade igual ou superior a 60 anos, que se encontra em situação de vulnerabilidade social.

Acolhimento	Óbito	Desabrigamento	Vaga Atual
0	0	0	0

Fonte Municipal	Fonte Estadual	Fonte Federal	Total dos Recursos
Anual	Anual	Anual	Anual
R\$ 708,681,84	R\$ 16.831,35	R\$ 34.800,00	R\$ 760.313,19
Mensal	Mensal	Mensal	Mensal
R\$ 58.781,82	R\$1.402,64	R\$ 2.900,00	R\$ 61.681,82



CASA DE REPOUSO NOSSA SENHORA APARECIDA DE PERUÍBE

Fundada em 15/12/1991

CNPJ-64.717.556/0001-86

End.: Rua Ver. José dos Santos, 245 -Est. Ant. Novaes

Peruíbe - SP CEP 11.777-300

E-mail –crp.peruibe2021@gmail.com-Site: www.crp1.org.br

Atividades	Metas	Resultados
Participação em mostras musicais/ cultos ecumênicos/ caminhada/ dança/ comemorações/ confraternizações/ Cozinha Terapêutica/ almoço/café/lanche/ Corte de cabelo. Passeios.	REDUZIR O ISOLAMENTO SOCIAL EM 80%.	Aumento da autoestima; Aumento da convivência comunitária; Aumento da condição de escolhas e decisões; Desenvolver potencialidades e capacidades para novos projetos de vida.
Realizar os cuidados diários dos usuários através dos cuidadores e técnicos de enfermagem, atendimentos com fisioterapeuta, psicóloga, assistente social, nutricionista, médica e enfermeira.	PROMOVER SAÚDE E BEM ESTAR AOS 100% DOS USUÁRIOS.	Contribuir para um processo de envelhecimento saudável.
Realizar atividades/ações voltadas à integração dos idosos, identificando o grau de dependência; Realizar roda de conversa; Realizar oficinas para vivenciar experiências para relacionar-se em grupo; Realizar atividades para vivenciar experiências de fortalecimento e extensão da cidadania.	PROMOVER A 100% DOS IDOSOS A CONVIVÊNCIA MISTA ENTRE OS RESIDENTES DE DIVERSOS GRAUS DE DEPENDÊNCIA.	Aumento da vivência dos idosos num ambiente familiar; Aumento das motivações de troca de experiências; Aumento do fortalecimento de vínculos.

Relatório Serviço Social – Ana Carolina Ap. Andrade Silva - CRESS nº 74.455

01 Reunião Interdisciplinar;
01 Elaboração e construção de circunstanciado - Mês de Agosto/24;
22 Atualizações dos Relatórios de Acompanhamento mensal;
16 Escuta/Orientação/Atendimentos individuais;
11 Visitas familiares/rede de apoio.
01 Elaboração do Cronograma Mensal;
15 Contatos com familiares e rede de apoio;
01 Saída com idosos;
Missa mensal;
Acompanhamento da cozinha terapêutica;
Aniversário do mês;
Atividades Interdisciplinares;
Acolhemos e garantimos a proteção integral dos idosos institucionalizados;
Restabelecemos vínculos familiares e sociais;



CASA DE REPOUSO NOSSA SENHORA APARECIDA DE PERUIBE

Fundada em 15/12/1991

CNPJ-64.717.556/0001-86

End.: Rua Ver. José dos Santos, 245 -Est. Ant. Novaes
Peruíbe - SP CEP 11.777-300

E-mail –crp.peruibe2021@gmail.com-Site: www.crp1.org.br

Possibilitamos a convivência comunitária;

Promovemos o acesso à rede socioassistencial, aos demais órgãos do Sistema de Garantia de Direitos e às demais políticas públicas setoriais.

O TRABALHO SOCIAL FOI DESENVOLVIDO POR MEIO DAS AÇÕES: – Através da Acolhida/Recepção; Escuta; Desenvolvimento do convívio familiar, grupal e social; Estudo Social; Apoio à família na sua função protetiva; Cuidados pessoais; Orientação e encaminhamentos sobre/para a rede de serviços locais com resolutividade; Construção de plano individual e/ou familiar de atendimento; Orientação sociofamiliar; Protocolos; Acompanhamento e monitoramento dos encaminhamentos realizados; Referência e contrarreferência; Elaboração de relatórios e/ou prontuários; Trabalho interdisciplinar; Atividades de convívio e de organização da vida cotidiana; Estímulo ao convívio familiar, grupal e social; Mobilização, identificação da família extensa ou ampliada; Mobilização para o exercício da cidadania; Articulação da rede de serviços socioassistenciais; Articulação com os serviços de outras políticas públicas setoriais e de defesa de direitos; Articulação interinstitucional com os demais órgãos do Sistema de Garantia de Direitos; Monitoramento e avaliação do serviço; Organização de banco de dados e informações sobre o serviço, sobre organizações governamentais e não governamentais e sobre o Sistema de Garantia de Direitos.

Comunicação e entrosamento com a equipe Interdisciplinar assegurando o atendimento de qualidade e personalizado ao nosso idoso, dando prosseguimento ao desenvolvimento de percepção, autonomia e novas vivências e na promoção de bem-estar para os idosos.

VISITAS E VÍDEO CHAMADA RECEBIDAS: realizamos o agendamento de visitas e vídeo chamadas, proporcionando o resgate do vínculo familiar e a rede de apoio do idoso(a) residente na instituição.

QUANTIDADE E VISITA RECEBIDA	QUANTIDADE DE VIDEO CHAMADA	IDOSO(A)	FAMILIAR/APOIO	DIA
-	-	Adalberto P. Oliveira	-	-
-	-	Antonio Bueno	-	-
01	-	Antonio Alves	Sobrinhas: Laura e Valdelice	07
-	-	Antonio Ramos	-	-
-	-	Aurora de Souza	-	-
-	-	Bento de Oliveira	-	-
-	02	Daissi S. da Costa	Filha: Eduarda	01 e 12
01	-	Dinah Cannazzaro	Prima: Terezinha.	28
3		Elias F. de Souza	Sobrinhos: Paloma, Theo e Priscila. Irmã: Edna	08, 15 e 18.
-	-	Everaldo Silva	-	-
01	-	Georgina Braz	Filha: Cinira	22
-	-	Irineu Pinheiro	-	-
-	-	Jeci de Oliveira	-	-
01	-	João Batista Ramos	Sobrinha: Fátima	30
-	-	Jonas Domingues	-	-
-	-	Maria Ferreira	-	



CASA DE REPOUSO NOSSA SENHORA APARECIDA DE PERUIBE

Fundada em 15/12/1991

CNPJ-64.717.556/0001-86

End.: Rua Ver. José dos Santos, 245 -Est. Ant. Novaes

Peruíbe - SP CEP 11.777-300

E-mail –crp.peruibe2021@gmail.com-Site: www.crp1.org.br

-	01	Maria Eugênia	Filha: Eliane	29
-	-	Maria Minigirido	-	-
01	-	Manoel Barbosa	Filha: Silvana Amiga- Alice	08
-	-	Meire Zerbinato	-	-
-	-	Vânia Felício	-	-
-	-	Wilma Galli	-	-
Total = 08	Total = 03			

RELATÓRIO DA NUTRICIONISTA – Bianca Terrinha de Oliveira - CRN- 3 nº 62405

Atividade	Qtd.
Elaboração Cardápios	4
Cozinha Terapêutica	1
Elaboração Lista da feira	4
Elaboração lista de compras mensal	1
Refeições Especiais	0
Avaliações Nutricionais	22
Recebimento de poupas	2
Recebimento de doação de alimentos (peixe)	0
Recebimentos de alimentos (frango)	3
Arrecadação de Alimentos (campanha extra)	1
Recebimento de doação de alimentos	5

RELATÓRIO MEDICO – Dra. Sandra R Massaro - CRM/SP 62.720

DATA	ATENDIMENTOS	MÉDICOS
02/08/2024	08	
09/08/2024	06	
16/08/2024	06	
23/08/2024	06	
TOTAL AGOSTO	26	



CASA DE REPOUSO NOSSA SENHORA APARECIDA DE PERUÍBE

Fundada em 15/12/1991

CNPJ-64.717.556/0001-86

End.: Rua Ver. José dos Santos, 245 -Est. Ant. Novaes

Peruíbe - SP CEP 11.777-300

E-mail –crp.peruibe2021@gmail.com-Site: www.crp1.org.br

RELATÓRIO ENFERMAGEM - Carolina Muller O. Bandoni - COREN/SP: 610.757

DATA	ATENDIMENTOS ENFERMAGEM
01/08/2024	13
02/08/2024	08
05/08/2024	09
06/08/2024	08
07/08/2024	06
08/08/2024	10
09/08/2024	06
12/08/2024	08
13/08/2024	12
14/08/2024	06
15/08/2024	10
16/08/2024	06
19/08/2024	05
20/08/2024	10
21/08/2024	07
22/08/2024	11
23/08/2024	06
26/08/2024	06
27/08/2024	09
28/08/2024	09
29/08/2024	13
30/08/2024	06
TOTAL AGOSTO	184

06 saídas com idosos para exames e consultas com especialistas no mês de agosto/24.

RELATÓRIO PEDAGOGA – Profª. Daniela Benoki

Atividades Realizadas = 18

Total de Presenças = 194

DESCRIÇÃO DE ATIVIDADES

01/08/2024 – Atividades envolvendo as vogais “E” e “I”.

02/08/2024 – Bingo.

06/08/2024 – Atividades envolvendo as vogais “O” e “U”.

07/08/2024 – Planejamento.

08/08/2024 – Atividade de pintura com guache.

09/08/2024 – Bingo.

12/08/2024 – Atividades de percepção visual.

13/08/2024 – Jogo da memória e dominó.

14/08/2024 – Missa.



CASA DE REPOUSO NOSSA SENHORA APARECIDA DE PERUIBE

Fundada em 15/12/1991

CNPJ-64.717.556/0001-86

End.: Rua Ver. José dos Santos, 245 -Est. Ant. Novaes
Peruíbe - SP CEP 11.777-300

E-mail –crp.peruibe2021@gmail.com-Site: www.crp1.org.br

15/08/2024 – Atividade para estimular a coordenação motora e dinâmica proposta pela assistente social Ana Caroline em parceria com a pedagoga Daniela e a psicóloga Ana Júlia desenvolvendo o trabalho em grupo, respeito as regras, expressão e o autoconhecimento.
16/08/2024 – Boteco da CRP, evento interno com pratos típicos de boteco e música ao vivo.
19/08/2024 – Atividade de percepção visual, recorte e colagem.
22/08/2024 – Atividade envolvendo as sílabas da, de, di, do e du.
23/08/2024 – Bingo.
26/08/2024 – Atividade proposta pelas estagiárias Ivonete e Daniela em parceria com a pedagoga Daniela.
27/08/2024 – Atividade para estimular o cognitivo (percepção visual).
28/08/2024 – Chá literário e cozinha terapêutica.
29/08/2024 – Festa para os aniversariantes do mês de Agosto/2024.
30/08/2024 – Bingo.

RELATÓRIO PSICÓLOGA – Ana Julia Prado Silva – CRP 06/201007

Atendimento Familiar	07
Atendimento Inicial (em caso de novo abrigamento)	00
Atendimento Individual ao Idoso	32
Atendimento Grupal ao Idoso	04
Atendimento Interdisciplinar	00
Discussão de Caso	02
Relatório Técnico de Acompanhamento	00
Relatório Técnico Inicial (em caso de novo abrigamento)	00
Relatório Técnico Conclusivo (em caso de óbito ou <u>desabrigamento</u>)	00
Visita Domiciliar (em caso de solicitação de vaga)	00

Todas as rotinas do setor de Psicologia foram alteradas e reduzidas devido a solicitação de desligamento da Psicóloga Ana Julia Prado a partir do dia 19/08/2024.

O presente relatório circunstanciado diz respeito somente ao quantitativo da Psicóloga Ana Julia Prado, realizando esse documento condizente apenas

com as rotinas de 01/08/2024 a 16/08/2024.

RELATÓRIO FISIOTERAPIA – Priscila Emerick dos Santos - CREFITO 3 367074-F

DIAS	01	02	05	08	09	12	14	15	16	19	21	22	23	26	28	29	Total
ATENDIMENTOS	10	13	09	09	11	13	09	12	8	6	10	11	10	08	10	11	150



CASA DE REPOUSO NOSSA SENHORA APARECIDA DE PERUIBE

Fundada em 15/12/1991

CNPJ-64.717.556/0001-86

End.: Rua Ver. José dos Santos, 245 -Est. Ant. Novaes
Peruíbe - SP CEP 11.777-300

E-mail –crp.peruibe2021@gmail.com-Site: www.crp1.org.br

INFORMAÇÕES ADICIONAIS:

Durante o mês de Agosto/24, a Coordenação exerceu as atividades de planejamento, organização e fiscalização da execução do Projeto. Com atuação direta com a equipe técnica, organizando os setores da instituição, articulação direta com a Rede e com a Diretoria da CRP. As atividades realizadas e participações incluem:

- 2 Reunião do CMIP;
- 1 Reunião do CMAS;
- 1 Leitura da Ata do CMIP;
- 1 Leitura da Ata do CMAS;
- 7 Leituras de relatórios da equipe multidisciplinar;
- 1 Supervisão de Estágio;
- Reunião com Equipe Interdisciplinar;
- Reunião com Diretoria da Casa de Repouso Nossa Senhora Aparecida de Peruíbe;
- Articulação com parceiros;
- Elaboração do Circunstanciado de julho/2024;
- 4 estudos de caso.

REGISTRO DE IMAGENS – AGOSTO/24

Enfermagem:

AUX. FISIOTERAPIA



AUX. ALIMENTAÇÃO





CASA DE REPOUSO NOSSA SENHORA APARECIDA DE PERUIBE

Fundada em 15/12/1991

CNPJ-64.717.556/0001-86

End.: Rua Ver. José dos Santos, 245 -Est. Ant. Novaes
Peruíbe - SP CEP 11.777-300

E-mail –crp.peruibe2021@gmail.com-Site: www.crp1.org.br

Fisioterapia:

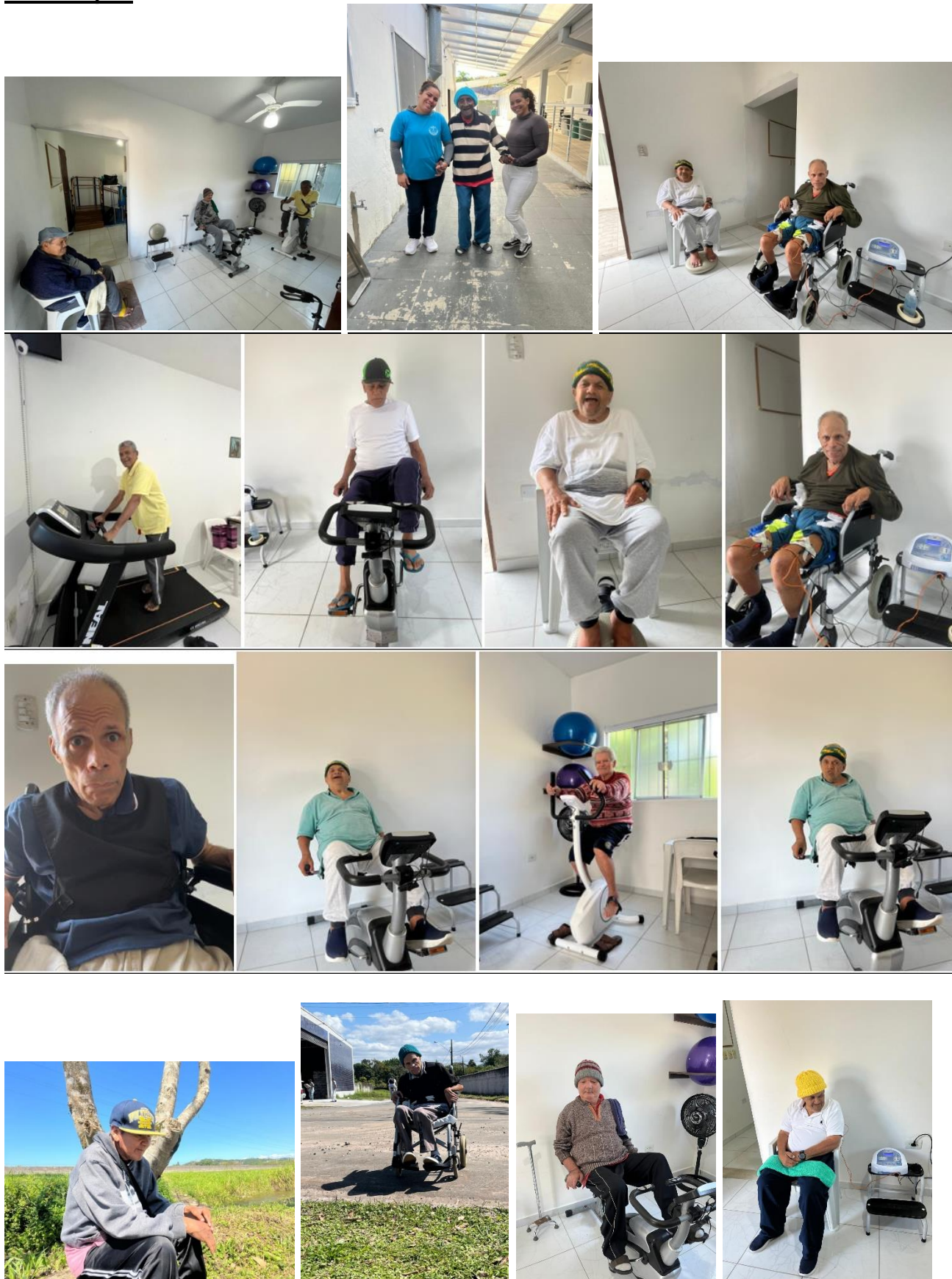



CASA DE REPOUSO NOSSA SENHORA APARECIDA DE PERUIBE

Fundada em 15/12/1991

CNPJ-64.717.556/0001-86

End.: Rua Ver. José dos Santos, 245 -Est. Ant. Novaes

Peruíbe - SP CEP 11.777-300

E-mail –crp.peruibe2021@gmail.com-Site: www.crp1.org.br





CASA DE REPOUSO NOSSA SENHORA APARECIDA DE PERUIBE

Fundada em 15/12/1991

CNPJ-64.717.556/0001-86

End.: Rua Ver. José dos Santos, 245 -Est. Ant. Novaes
Peruíbe - SP CEP 11.777-300

E-mail –crp.peruibe2021@gmail.com-Site: www.crp1.org.br

Atividades Socioculturais:





CASA DE REPOUSO NOSSA SENHORA APARECIDA DE PERUIBE

Fundada em 15/12/1991

CNPJ-64.717.556/0001-86

End.: Rua Ver. José dos Santos, 245 -Est. Ant. Novaes
Peruíbe - SP CEP 11.777-300

E-mail –crp.peruibe2021@gmail.com-Site: www.crp1.org.br



Nutrição:

Aniversário do mês



Almoço dos idosos





CASA DE REPOUSO NOSSA SENHORA APARECIDA DE PERUIBE

Fundada em 15/12/1991

CNPJ-64.717.556/0001-86

End.: Rua Ver. José dos Santos, 245 -Est. Ant. Novaes

Peruíbe - SP CEP 11.777-300

E-mail –crp.peruibe2021@gmail.com-Site: www.crp1.org.br

Cozinha Terapêutica



Evento Boteco



Serviço Social:

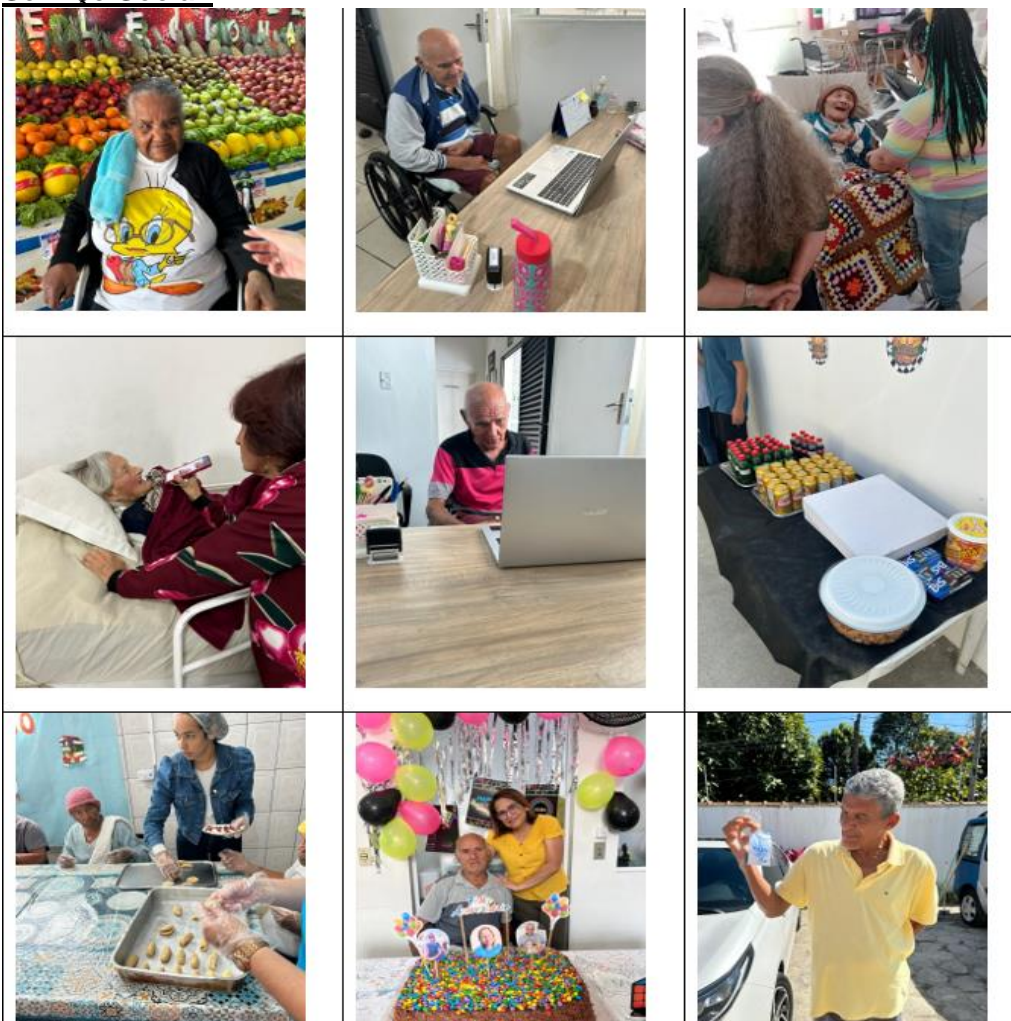



CASA DE REPOUSO NOSSA SENHORA APARECIDA DE PERUIBE

Fundada em 15/12/1991

CNPJ-64.717.556/0001-86

End.: Rua Ver. José dos Santos, 245 -Est. Ant. Novaes

Peruíbe - SP CEP 11.777-300

E-mail –crp.peruibe2021@gmail.com-Site: www.crp1.org.br

Parecer Conclusivo

Durante o mês de agosto de 2024, as atividades desenvolvidas na Casa de Repouso Nossa Senhora Aparecida de Peruíbe refletiram um compromisso contínuo com o bem-estar e a qualidade de vida dos idosos institucionalizados. O cumprimento das metas estabelecidas para a promoção da saúde, redução do isolamento social e fortalecimento de vínculos entre os residentes foi notável, com impactos positivos observados em diversos aspectos da convivência e do atendimento.

Os relatórios das diferentes áreas, como Serviço Social, Enfermagem, Psicologia, Fisioterapia, Nutrição e Pedagogia, demonstraram que os esforços multidisciplinares estão em consonância com os objetivos do projeto. As atividades recreativas, terapêuticas e de integração social, como a Cozinha Terapêutica, eventos internos e visitas familiares, contribuíram significativamente para o aumento da autoestima, fortalecimento de laços comunitários e desenvolvimento de novas habilidades dos idosos.

Em conclusão, as ações realizadas no período foram satisfatórias, cumprindo com as metas propostas e promovendo um ambiente acolhedor e de respeito à dignidade dos idosos atendidos. O projeto segue demonstrando sua relevância no amparo e cuidado das pessoas idosas em situação de vulnerabilidade social, consolidando-se como uma referência de excelência em assistência de longa permanência.

A handwritten signature in blue ink, appearing to read 'Eliane', with a stylized flourish extending to the right.

Eliane Aparecida Santana Lima
Diretora Presidente

A handwritten signature in blue ink, appearing to read 'Silvia', with a stylized flourish extending to the right.

Silvia Regina de Lara
Coordenadora – CRESS nº 71.929