



CASA DE REPOUSO NOSSA SENHORA APARECIDA DE PERUIBE

Fundada em 15/12/1991

CNPJ-64.717.556/0001-86

End.: Rua Ver. José dos Santos, 245 -Est. Ant. Novaes

Peruíbe - SP CEP 11.777-300

E-mail –crp.peruibe2021@gmail.com-Site: www.crp1.org.br

RELATÓRIO CIRCUNSTANCIADO DAS ATIVIDADES EXECUTADAS

PERÍODO	NUMERO PROCESSO	DATA DA EMISSÃO DO RELATÓRIO
01/02/2025 a 28/02/2025	AS07/2024 01.ADT-AS07/2025	14/03/2025

**Eliane Aparecida de Santana Lima – Diretora Presidente responsável pelo
ÓRGÃO EXECUTOR**

CASA DE REPOUSO NOSSA SENHORA APARECIDA DE PERUIBE
Rua Vereador José dos Santos, 245 - Estância Antônio Novaes – Peruíbe/SP.

OBJETO DA PARCERIA

Abrigar em regime de longa permanência vinte e duas pessoas idosas com idade igual ou superior a 60 anos, que se encontra em situação de vulnerabilidade social.

Acolhimento	Óbito	Desabrigamento	Vaga Atual
01	01	0	01

Fonte Municipal	Fonte Estadual	Fonte Federal	Total dos Recursos
Anual	Anual	Anual	Anual
R\$ 738.069,11	R\$ 16.831,35	R\$ 34.800,00	R\$ 789.700,46
Mensal	Mensal	Mensal	Mensal
R\$ 61.782,84	R\$1.402,64	R\$ 2.900,00	R\$ 66.085,48



CASA DE REPOUSO NOSSA SENHORA APARECIDA DE PERUIBE

Fundada em 15/12/1991

CNPJ-64.717.556/0001-86

End.: Rua Ver. José dos Santos, 245 -Est. Ant. Novaes
Peruíbe - SP CEP 11.777-300

E-mail –crp.peruibe2021@gmail.com-Site: www.crp1.org.br

Atividades	Metas	Resultados
Participação em cultos ecumênicos/ caminhada/ dança/ comemorações/ confraternizações/ Cozinha Terapêutica/ almoço/café/lanche/ Corte de cabelo.	REDUZIR O ISOLAMENTO SOCIAL EM 80%.	Aumento da autoestima; Aumento da convivência comunitária; Aumento da condição de escolhas e decisões; Desenvolver potencialidades e capacidades para novos projetos de vida.
Passeios	Trimestre	
Realizar os cuidados diários dos usuários através dos cuidadores e técnicos de enfermagem, atendimentos com fisioterapeuta, psicóloga, assistente social, nutricionista, médica e enfermeira.	PROMOVER SAÚDE E BEM ESTAR AOS 100% DOS USUÁRIOS.	Contribuir para um processo de envelhecimento saudável.
Realizar atividades/ações voltadas à integração dos idosos, identificando o grau de dependência; Realizar roda de conversa; Realizar oficinas para vivenciar experiências para relacionar-se em grupo; Realizar atividades para vivenciar experiências de fortalecimento e extensão da cidadania.	PROMOVER A 100% DOS IDOSOS A CONVIVÊNCIA MISTA ENTRE OS RESIDENTES DE DIVERSOS GRAUS DE DEPENDÊNCIA.	Aumentar a vivência dos idosos num ambiente familiar; Aumento das motivações de troca de experiências; Aumento do fortalecimento de vínculos.

Relatório Serviço Social – Ana Carolina Ap. Andrade Silva - CRESS nº 74.455

01 Elaboração e construção de circunstanciado - Mês de Janeiro/24;
01 Elaboração do Cronograma Mensal;
22 Atualizações dos Relatórios de Acompanhamento mensal;
14 Escutas/Orientações/Atendimentos individuais;
20 Visitas familiares/rede de apoio;
38 Contatos com familiares e rede de apoio;
01 acolhimento;
Contato com Marizilda (voluntária) para recebimento de doações;
Envio de documentos para Receita Federal- inscrição para mercadorias abandonadas ou apreendidas;
Atualização lista de contatos familiares;
Atualização livro de entrada e saída de idosos;



CASA DE REPOUSO NOSSA SENHORA APARECIDA DE PERUÍBE

Fundada em 15/12/1991

CNPJ-64.717.556/0001-86

End.: Rua Ver. José dos Santos, 245 -Est. Ant. Novaes
Peruíbe - SP CEP 11.777-300

E-mail –crp.peruibe2021@gmail.com-Site: www.crp1.org.br

Envio de documentos para INSS- desbloqueio benefício Sra. Dinah;
Contato com INSS Perúíbe- assistente social Luana;
Elaboração projeto Van Adaptada;
Contato com deputados sobre orientação para envio de projetos;
Relação de projetos enviados por e-mail e outros assuntos relacionados à Casa de Repouso;
Cotação de uniformes;
Elaboração Projeto Cuidando de Quem Cuida- uniforme;
01 Visita ILPI- CMIP;
Presença em velório- Sra. Dinah;
Envio de apresentação do quiosque nº34 para rede hoteleira do município;
Acompanhamento de corte de cabelo masculino- Barbearia Zer07;
Acompanhamento consulta com psiquiatra Sr. Elias;
Elaboração de PIA;
Elaboração de contrato;
Elaboração termo de retirada de idosos de casa interditada;
Participação atividade SABESP;
Participação Reunião CMIP;
01 visita no hospital- Sr. Antônio Alves;
Contato com Carol- assistente social do Hospital Regional de Itanhaém;
Participação na cozinha terapêutica;
Aniversário do mês;
Carnaval CRP;
Atividades Interdisciplinares;
Acolhemos e garantimos a proteção integral dos idosos institucionalizados;
Restabelecemos vínculos familiares e sociais;
Possibilitamos a convivência comunitária;
Promovemos o acesso à rede socioassistencial, aos demais órgãos do Sistema de Garantia de Direitos e às demais políticas públicas setoriais.

O TRABALHO SOCIAL FOI DESENVOLVIDO POR MEIO DAS AÇÕES: – Através da Acolhida/Recepção; Escuta; Desenvolvimento do convívio familiar, grupal e social; Estudo Social; Apoio à família na sua função protetiva; Cuidados pessoais; Orientação e encaminhamentos sobre/para a rede de serviços locais com resolutividade; Construção de plano individual e/ou familiar de atendimento; Orientação sociofamiliar; Protocolos; Acompanhamento e monitoramento dos encaminhamentos realizados; Referência e contrarreferência; Elaboração de relatórios e/ou prontuários; Trabalho interdisciplinar; Atividades de convívio e de organização da vida cotidiana; Estímulo ao convívio familiar, grupal e social; Mobilização, identificação da família extensa ou ampliada; Mobilização para o exercício da cidadania; Articulação da rede de serviços socioassistenciais; Articulação com os serviços de outras políticas públicas setoriais e de defesa de direitos; Articulação interinstitucional com os demais órgãos do Sistema de Garantia de Direitos; Monitoramento e avaliação do serviço; Organização de banco de dados e informações sobre o serviço, sobre organizações governamentais e não governamentais e sobre o Sistema de Garantia de Direitos.

Comunicação e entrosamento com a equipe Interdisciplinar assegurando o atendimento de qualidade e personalizado ao nosso idoso, dando prosseguimento ao desenvolvimento de percepção, autonomia e novas vivências e na promoção de bem-estar para os idosos.

VISITAS E VÍDEO CHAMADA RECEBIDAS: realizamos o agendamento de visitas e vídeo chamadas, proporcionando o resgate do vínculo familiar e a rede de apoio do idoso(a) residente na instituição.



CASA DE REPOUSO NOSSA SENHORA APARECIDA DE PERUIBE

Fundada em 15/12/1991

CNPJ-64.717.556/0001-86

End.: Rua Ver. José dos Santos, 245 -Est. Ant. Novaes

Peruíbe - SP CEP 11.777-300

E-mail –crp.peruipe2021@gmail.com-Site: www.crp1.org.br

QUANTIDADE VISITA RECEBIDA	QUANTIDADE VIDEO CHAMADA	IDOSO(A)	FAMILIAR/APOIO	DIA
02	-	Antônio Alves	Amigos: Filó e Antônio	19
-	-	Antônio Bueno	-	-
-	-	Antônio Luiz	-	-
-	-	Antônio Ramos	-	-
-	-	Aurora de Souza	-	-
-	-	Bento de Oliveira	-	-
-	-	Daissi S. da Costa	-	-
-	-	Dilson Rodrigues	-	-
-	02	Elias F. de Souza	Irmã: Edna Sobrinha: Danielle	10 e 13
-	-	Everaldo Silva	-	-
02	-	Georgina Braz	Filha: Cinira	12 e 26
-	-	Irineu Pinheiro	-	-
-	-	Jeci de Oliveira	-	-
-	-	João Batista Ramos	-	-
-	-	Jonas Domingues	-	-
12	-	Malvina da Silva	Filhas: Jussara, Rosemilda e Elaine Amigas: Maria José e Ana Ligia Neta: Mariana Nora: Mônica	10, 12, 19, 21 e 27
-	02	Maria Eugênia	Filha: Eliana Neta: Tainá	04
-	-	Maria Ferreira	-	-
-	-	Maria Minigirido	-	-
-	-	Vânia Felício	-	-
-	-	Wilma Galli	-	-
Total = 16	Total = 04			

RELATÓRIO DA NUTRICIONISTA – Bianca Terrinha de Oliveira - CRN- 3 nº 62405

Atividade	Qtd.
Elaboração Cardápios	4
Cozinha Terapêutica	1
Elaboração Lista da feira	4
Elaboração lista de compras mensal	0
Refeições Especiais	1
Avaliações Nutricionais	21

**CASA DE REPOUSO NOSSA SENHORA APARECIDA DE PERUIBE**

Fundada em 15/12/1991

CNPJ-64.717.556/0001-86

End.: Rua Ver. José dos Santos, 245 -Est. Ant. Novaes

Peruíbe - SP CEP 11.777-300

E-mail –crp.peruibe2021@gmail.com-Site: www.crp1.org.br

Recebimento de poupas	2
Recebimento de doação de alimentos (peixe)	0
Recebimentos de alimentos (frango)	3
Arrecadação de Alimentos (campanha extra)	1
Recebimento de doação de alimentos	5

RELATÓRIO MEDICO – Dra. Sandra R Massaro - CRM/SP 62.720

DATA	ATENDIMENTOS MÉDICOS
07/02/2025	12
14/02/2025	07
21/02/2025	06
28/02/2025	05
TOTAL FEVEREIRO	30

RELATÓRIO ENFERMAGEM - Carolina Muller O. Bandoni - COREN/SP: 610.757

DATA	ATENDIMENTOS ENFERMEIRA
03/02/2025	07
04/02/2025	08
05/02/2025	11
06/02/2025	19
07/02/2025	12
10/02/2025	05
11/02/2025	06
12/02/2025	10
13/02/2025	08
14/02/2025	11
17/02/2025	07
18/02/2025	06
19/02/2025	04
20/02/2025	13
21/02/2025	10
24/02/2025	09
25/02/2025	05
26/02/2025	04
27/02/2025	10
28/02/2025	08
TOTAL FEVEREIRO	173



CASA DE REPOUSO NOSSA SENHORA APARECIDA DE PERUÍBE

Fundada em 15/12/1991

CNPJ-64.717.556/0001-86

End.: Rua Ver. José dos Santos, 245 -Est. Ant. Novaes

Peruíbe - SP CEP 11.777-300

E-mail –crp.peruibe2021@gmail.com-Site: www.crp1.org.br

09 saídas com idosos para exames e consultas com especialistas no mês de fevereiro/25.

RELATÓRIO ATIVIDADES SOCIOCULTURAIS – Profª. Daniela Benoki

Atividades Realizadas = 15

Total de Presenças = 128

DESCRIÇÃO DE ATIVIDADES

03/02/2025 – Atividade de conceito matemático – adição simples.

04/02/2025 – Atividade para estimular a motricidade e o cognitivo.

05/02/2025 – Planejamento.

06/02/2025 – Atividade de sequência numérica e atividade para estimular o cognitivo (codificar cores e formar).

07/02/2025 – Bingo.

10/02/2025 – Atividade envolvendo as vogais.

11/02/2025 – Atividade para estimular o cognitivo (peças de montar e pareamento).

12/02/2025 – Missa.

13/02/2025 – Atividade para estimular a motricidade (massa de modelar).

14/02/2025 – Projeto Sabesp – Onda Limpa – Atividade em conjunto com a assistente social Ana Caroline e a pedagoga Daniela envolvendo a fauna e os biomas do Brasil.

18/02/2025 – Feriado.

19/02/2025 – Cinema – filme: A procura da felicidade.

20/02/2025 – Corte de cabelo masculino.

21/02/2025 – Bingo.

24/02/2025 – Atividade de conceito matemático.

25/02/2025 – Atividade para estimular a memória e o cognitivo. (jogo da memória).

26/02/2025 – Planejamento.

27/02/2025 – Atividade para estimular o cognitivo.

28/02/2025 – Marchinhas de Carnaval – Bloco da CRP.

RELATÓRIO FISIOTERAPIA – Priscila Emerick dos Santos - CREFITO 3 367074-F

DIAS	04	05	07	11	12	14	25	26	27	TOTAL
ATENDIMENTOS	7	9	12	6	6	4	10	3	4	61



CASA DE REPOUSO NOSSA SENHORA APARECIDA DE PERUIBE

Fundada em 15/12/1991

CNPJ-64.717.556/0001-86

End.: Rua Ver. José dos Santos, 245 -Est. Ant. Novaes
Peruíbe - SP CEP 11.777-300

E-mail –crp.peruibe2021@gmail.com-Site: www.crp1.org.br

RELATÓRIO PSICÓLOGA – Nathallya C. Silva – CRP 06/120174

Atendimento Familiar	01
Atendimento Inicial (em caso de novo abrigamento)	01
Atendimento Individual ao Idoso	59
Atendimento Grupal ao Idoso	01
Atendimento Interdisciplinar	02
Discussão de Caso	03
Relatório Técnico de Acompanhamento	21
Relatório Técnico Inicial (em caso de novo abrigamento)	01
Relatório Técnico Conclusivo (em caso de óbito ou <u>desabrigamento</u>)	01
Visita Domiciliar (em caso de solicitação de vaga)	00

Atividades Realizadas = 05

Total de Presenças = 71

DESCRIÇÃO DE ATIVIDADES:

Atividades propostas durante o mês, respeitando a individualidade e o grau de dependencia de cada usuário.

17/02 (manhã) – Cabelereiros voluntários para corte feminino e tintura acompanhados pela psicóloga

17/02 (tarde) – Manicure voluntária para esmaltação e corte de unhas acompanhada da psicóloga

25/02 – Cozinha terapêutica com Nutricionista e Psicóloga

27/02 – Aniversariantes do mês

28 – Bloquinho de Carnaval com psicóloga, assistente social e pedagoga

INFORMAÇÕES ADICIONAIS REALIZADAS PELA COORDENAÇÃO DO PROJETO

Durante o mês de fevereiro de 2025, a Coordenação do Projeto desempenhou um papel fundamental no planejamento, organização e fiscalização das atividades institucionais. Sua atuação incluiu o acompanhamento direto da equipe técnica, a estruturação dos setores da instituição e o fortalecimento da articulação com a Rede de Serviços e a Diretoria da Casa de Repouso Nossa Senhora Aparecida.

Além disso, a Coordenação esteve envolvida na organização do Gran Bazar e do Quiosque 34 – Projeto Praia para Todos, iniciativas essenciais para a captação de recursos que contribuem significativamente para a sustentabilidade financeira do projeto.



CASA DE REPOUSO NOSSA SENHORA APARECIDA DE PERUIBE

Fundada em 15/12/1991

CNPJ-64.717.556/0001-86

End.: Rua Ver. José dos Santos, 245 -Est. Ant. Novaes
Peruíbe - SP CEP 11.777-300

E-mail –crp.peruibe2021@gmail.com-Site: www.crp1.org.br

Atividades e Participações

- Participação em duas reuniões do Conselho Municipal do Idoso de Peruíbe (CMIP);
- Participação em uma reunião do Conselho Municipal de Assistência Social (CMAS);
- Análise de duas atas do CMIP e uma ata do CMAS;
- Leitura de sete relatórios elaborados pela equipe multidisciplinar;
- Elaboração de relatório para o Ministério Público;
- Produção do relatório circunstanciado referente a janeiro de 2025;
- Reunião estratégica com a Diretoria da Casa de Repouso;
- Articulação com parceiros institucionais para fortalecimento de ações conjuntas;
- Condução de estudos de casos para aprimoramento do atendimento.

As ações desenvolvidas refletem o compromisso da Coordenação com a excelência na execução das atividades previstas, a qualificação contínua dos serviços oferecidos e a sustentabilidade da instituição.

REGISTRO DE IMAGENS – JANEIRO/25

Serviço Social:





CASA DE REPOUSO NOSSA SENHORA APARECIDA DE PERUIBE

Fundada em 15/12/1991

CNPJ-64.717.556/0001-86

End.: Rua Ver. José dos Santos, 245 -Est. Ant. Novaes

Peruíbe - SP CEP 11.777-300

E-mail –crp.peruibe2021@gmail.com-Site: www.crp1.org.br

Nutricionista

Cozinha Terapêutica



ALIMENTAÇÃO:





CASA DE REPOUSO NOSSA SENHORA APARECIDA DE PERUIBE

Fundada em 15/12/1991

CNPJ-64.717.556/0001-86

End.: Rua Ver. José dos Santos, 245 -Est. Ant. Novaes
Peruíbe - SP CEP 11.777-300

E-mail –crp.peruibe2021@gmail.com-Site: www.crp1.org.br



Aniversariantes:



Enfermagem ALIMENTAÇÃO:





CASA DE REPOUSO NOSSA SENHORA APARECIDA DE PERUIBE

Fundada em 15/12/1991

CNPJ-64.717.556/0001-86

End.: Rua Ver. José dos Santos, 245 -Est. Ant. Novaes
Peruíbe - SP CEP 11.777-300

E-mail –crp.peruibe2021@gmail.com-Site: www.crp1.org.br

SINAIS VITAIS:



REUNIÃO- EQUIPE DE ENFERMAGEM

TEMA: ENTROSAMENTO DA EQUIPE DE ENFERMAGEM e GERENCIAMENTO DE CONFLITOS



Atividades Socioculturais





CASA DE REPOUSO NOSSA SENHORA APARECIDA DE PERUIBE

Fundada em 15/12/1991

CNPJ-64.717.556/0001-86

End.: Rua Ver. José dos Santos, 245 -Est. Ant. Novaes

Peruíbe - SP CEP 11.777-300

E-mail -crp.peruibe2021@gmail.com-Site: www.crp1.org.br





CASA DE REPOUSO NOSSA SENHORA APARECIDA DE PERUIBE

Fundada em 15/12/1991

CNPJ-64.717.556/0001-86

End.: Rua Ver. José dos Santos, 245 -Est. Ant. Novaes
Peruíbe - SP CEP 11.777-300

E-mail –crp.peruipe2021@gmail.com-Site: www.crp1.org.br



Fisioterapia:

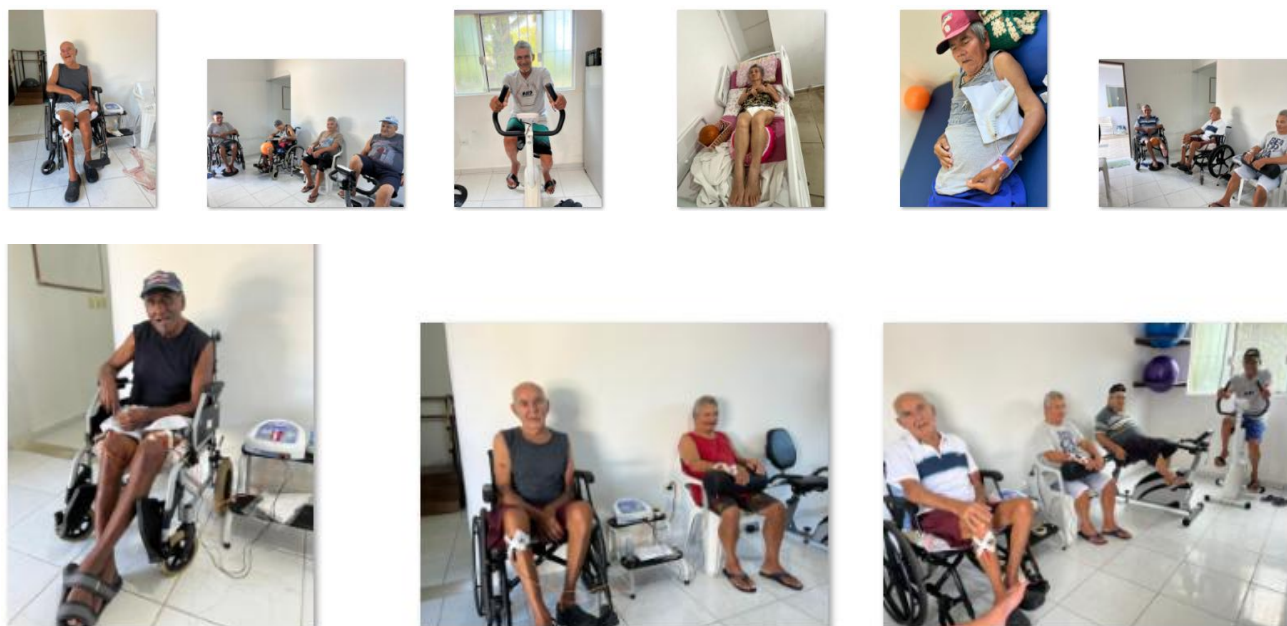

Psicologia:





CASA DE REPOUSO NOSSA SENHORA APARECIDA DE PERUIBE

Fundada em 15/12/1991

CNPJ-64.717.556/0001-86

End.: Rua Ver. José dos Santos, 245 -Est. Ant. Novaes
Peruíbe - SP CEP 11.777-300

E-mail –crp.peruibe2021@gmail.com-Site: www.crp1.org.br



Parecer Conclusivo

Diante da análise do Relatório Circunstanciado das Atividades Executadas, verifica-se que a Casa de Repouso Nossa Senhora Aparecida de Peruíbe cumpriu com excelência suas obrigações dentro do período avaliado. As atividades desenvolvidas foram condizentes com os objetivos da parceria, promovendo qualidade de vida, fortalecimento de vínculos, inclusão social e bem-estar aos idosos acolhidos.

Os registros detalhados demonstram uma atuação eficiente e comprometida da equipe, abrangendo áreas essenciais como assistência social, enfermagem, fisioterapia, nutrição, psicologia e atividades socioculturais. A transparência na aplicação dos recursos e o envolvimento ativo da coordenação reforçam a credibilidade da instituição.

Portanto, considera-se que o relatório reflete adequadamente a execução das metas propostas, com impactos positivos evidenciados na vida dos idosos assistidos. Recomenda-se a continuidade das ações já implementadas e o fortalecimento das iniciativas que promovam o aprimoramento contínuo dos serviços oferecidos pela instituição.

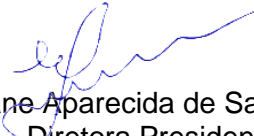
Eliane Aparecida de Santana Lima
Diretora Presidente

Silvia Regina de Lara
Coordenadora – CRESS/SP nº 71.929